



# PROFIL DESA GAPURA

KECAMATAN SAMBAS KABUPATEN SAMBAS



## 2025



[www.gapura.kabsambas.id](http://www.gapura.kabsambas.id)



[gapura2023@gmail.com](mailto:gapura2023@gmail.com)

**PROFIL**  
**DESA GAPURA**  
KECAMATAN SAMBAS KABUPATEN SAMBAS  
**2025**

# **Tim Penyusun**

## **PROFIL DESA GAPURA TAHUN 2025**

### **PENGARAH**

Arwan

### **PENANGGUNG JAWAB**

Dayu

### **PENYUNTING**

Dayu

### **PENULIS NASKAH**

Dayu · Indra · Sumi Januarsih · Ranisa

### **PENGOLAH DATA**

Dayu · Indra · Wawan Hendri · Sumi Januarsih · Ranisa

### **PENATA LETAK**

Dayu · Indra · Sumi Januarsih · Ranisa

### **PEMBUAT INFOGRAFIS**

Dayu · Indra · Wawan Hendri · Sumi Januarsih · Ranisa

## **KATA PENGANTAR**

Puji dan Syukur kami panjatkan kehadiran Allah SWT yang telah memberikan rahmat, hidayah serta nikmat sehat sehingga kami dapat menyelesaikan Penyusunan Profil Desa Gapura Tahun 2025. Profil Desa ini disusun sebagai bentuk publikasi dari kegiatan Desa Cinta Statistik (Desa Cantik) yang dilaksanakan di Desa Gapura pada tahun 2025. Penyusunan publikasi ini bertujuan mempermudah masyarakat dalam merencanakan program pembangunan yang sesuai dengan kebutuhan dan kondisi desa serta membantu pemerintah desa dalam mengambil kebijakan sesuai dengan data yang ada di lapangan.

Sumber utama data dalam penyusunan profil desa ini adalah dari data Pemuktahiran Data Penduduk, dan data sekunder lainnya yang ada di Desa Gapura sesuai dengan kondisi terkini. Penyusunan publikasi ini melibatkan banyak pihak, baik dari tokoh masyarakat, tokoh agama, tokoh pemuda serta pemerintah Desa Gapura.

Semoga publikasi profil desa ini dapat memenuhi tujuan penyusunannya dan bisa bermanfaat untuk semua pihak. Publikasi profil desa ini tentunya tidak lepas dari kesalahan dan kekurangan sehingga selalu terbuka untuk segala masukan yang membangun.

Tim penyusun mengucapkan terima kasih atas dukungan, arahan dan masukan dari para pihak yang sudah terlibat dalam publikasi profil desa ini. Semoga Allah SWT selalu memberikan taufik dan hidayah-Nya pada kita semua, Amin.

Gapura, Juli 2025

**Tim Penyusun**

## DAFTAR ISI

KATA PENGANTAR .....	iii
DAFTAR ISI .....	iv
DAFTAR GAMBAR .....	v
DAFTAR TABEL .....	vi
DAFTAR GRAFIK .....	vii
BAB I PEMERINTAHAN .....	2
1.1 Sejarah Desa .....	2
1.2 Pemerintahan Desa .....	2
1.3 Susunan Kepengurusan dan Struktur Kerja Pemerintah Desa .....	4
BAB II GEOGRAFI .....	7
2.1 Kondisi Geografis .....	7
BAB III KEPENDUDUKAN .....	9
3.1 Demografi Desa .....	9
3.2 Pendidikan dan Kebudayaan .....	15
BAB IV SOSIAL DAN KESEJAHTERAAN RAKYAT .....	18
4.1 Kesehatan dan Jaminan Sosial .....	18
4.2 Sosial Hukum dan HAM .....	21
4.3 Sarana dan Prasarana Desa .....	23

## **DAFTAR GAMBAR**

Gambar 1.1 Urutan Pejabat Kepala Desa Gapura .....	3
Gambar 1.2 Struktur Aparatur Pemerintah Desa Gapura .....	4
Gambar 1.3 Struktur Badan Permusyawaratan Desa Gapura .....	5

## DAFTAR TABEL

Tabel 2.1 Kondisi Geografis .....	7
Tabel 4.1 Jumlah wanita Kawin menurut Kelompok Umur, .....	18
Tabel 4.2 Jumlah Penduduk Berdasarkan Desil .....	20
Tabel 4.3 Jumlah Peserta berdasarkan Partisipasi Organisasi di Desa .....	22
Tabel 4.4 Jumlah Sarana dan Prasarana Desa Gapura .....	23

## DAFTAR GRAFIK

Grafik 3.1 Jumlah Kepala Keluarga dan penduduk di Desa Gapura .....	9
Grafik 3.2 Jumlah Penduduk Berdasarkan Jenis Kelamin di Desa Gapura .....	10
Grafik 3.3 Jumlah Penduduk berdasarkan jenis kelamin per Dusun di Desa Gapura .....	11
Grafik 3.4 Data penduduk Laki-laki dan Perempuan Berdasarkan Usia .....	12
Grafik 3.5 Piramida Penduduk Desa Gapura Dusun Segarau .....	13
Grafik 3.6 Piramida Penduduk Desa Gapura Dusun Sei.Puguk .....	13
Grafik 3.7 Piramida Penduduk Desa Gapura Dusun Perasak .....	14
Grafik 3.8 Piramida Penduduk Desa Gapura Dusun Mentibar .....	14
Grafik 3.9 Kepemilikan Ijazah Desa Gapura .....	15
Grafik 3.10 Tingkat Pendidikan Desa Gapura .....	15
Grafik 4.1 Persentase Pasangan Usia Subur menurut Umur Kawin Pertama ..	19
Grafik 4.2 Persentase Pasangan Usia Subur menurut Keikutsertaan KB .....	19
Grafik 4.3 Persentase Penduduk berdasarkan Desil .....	21
Grafik 4.4 Penerima Bantuan Sosial .....	22

# BAB I

## PEMERINTAHAN

# DESA GAPURA



## BAB I

### PEMERINTAHAN

#### 1.1 Sejarah Desa

Sejarah Historis, Desa Gapura merupakan Desa pemekaran dari tiga Kampung yaitu Kampung Segarau, Kampung Sungai Puguk, dan Kampung Perasak. Asal mula nama Desa Gapura pun diambil dari nama gabungan ketiga Kampung tersebut, yaitu Kampung Segarau, Kampung Sungai Puguk dan Kampung Perasak. Pada waktu itu Kepala Kampung Segarau di pimpin oleh UMRAN MOHNAN, Kampung Sungai Puguk dipimpin oleh M. ALI dan sedangkan Kampung Perasak di pimpin oleh MURSID M. JIRIN.

Pada tahun 1988 ketiga Kepala Kampung bermusyawarah dan mupakat untuk menyatukan ketiga desa tersebut menjadi tiga Desa. Musyawarah tersebut di hadiri oleh perangkat Desa pada masa itu, tokoh agama, tokoh masyarakat, untuk pemekaran desa baru. Hasil musyawarah tersebut di sepakatilah berdirinya Desa baru yaitu Desa Gapura. Nama Desa Gapura diambil dari tiga suku kata dari ketiga Kampung tersebut, Ga – Pu – Ra. Yang mana kata suku kata Ga diambil dari kata **Seg**arau, suku kata Pu diambil dari kata Sungai **Pu**guk dan sedangkan suku kata Ra diambil dari kata **Per**asak.

Setelah berdirinya Desa Gapura yaitu gabungan dari tiga Kampung tersebut diatas, Desa Gapura menjadi lima Dusun, yaitu Dusun Segarau, Dusun Sei Puguk, Dusun Perasak, Dusun Mentibar dan Dusun Ciputat. Dusun Segarau Kepala Dusunnya MARSIDI, Dusun Sei Puguk Kepala Dusun HADLI GENTAN, Dusun Perasak Kepala Dusunnya MASRI, Dusun Mentibar Kepala Dusunnya NORDI M. SYAHRAN. Dan sedangkan Dusun Ciputat Kepala Dusunnya MIUN. Nama Dusun Mentibar dan Dusun Ciputat, adalah pemekaran dari Kampung asal yaitu Kampung Perasak. Setelah adanya komplik ras suku Melayu dan suku Madura tahun 1999, yang awalnya Desa Gapura terdiri dari lima dusun, sekarang Desa Gapura menjadi empat dusun yaitu Dusun Segarau, Dusun Sei Puguk, Dusun Perasak dan Dusun Mentibar.

#### 1.2 Pemerintahan Desa

Sejarah pemerintahan di Desa Gapura diawali dengan terpilihnya bapak Minha H.M.Jirin dan disusul setelah itu oleh beberapa kepala Desa baru, adapun pejabat pemerintah Desa adalah sebagai berikut :

## STRUKTUR SEJARAH PEMERINTAHAN DESA GAPURA

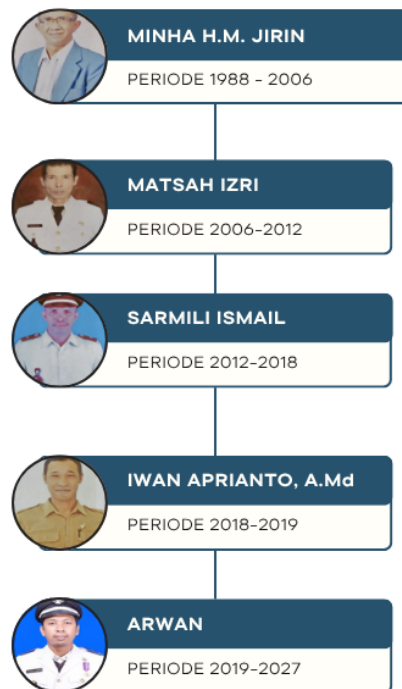

Gambar 1.1 Urutan Pejabat Kepala Desa Gapura

Desa GAPURA Kecamatan Sambas memiliki 4 Dusun; Yaitu Dusun Segarau, Dusun Sungai Puguk, Dusun Perasak dan Dusun Mentibar, dengan memiliki 20 RT dan 6 RW. Dengan Dusun Segarau berjumlah 6 RT dan 1 RW, Dusun S Puguk berjumlah 6 RT dan 2 RW, Dusun Perasak berjumlah 4 RT dan 1 RW, sedangkan Dusun Mentibar berjumlah 4 RT dan 2 RW. Sebagai pejabat Kepala Desa dituntut untuk membentuk perangkat-perangkat desa yaitu, terdiri dari:

1. ARWAN sebagai Kepala Desa
2. DAYU, S.Pd sebagai Sekretaris Desa
3. HERMANDI sebagai Kasi Pemerintahan
4. ASNAWIR sebagai Kasi Kesejahteraan
5. HAIRUL sebagai Kasi Pelayanan
6. WAWAN HENDRI, S.Pd sebagai Kaur Perencanaan
7. SUMI JANUARSIH, A.Md sebagai Kaur Keuangan
8. ZULMI AQBIN sebagai Kaur Tata Usaha & Umum

9. RANISA sebagai Staff Kaur Tata Usaha & Umum
10. ZAIDI AFRIANSYAH sebagai Kepala Dusun Segarau
11. ASWANI sebagai Kepala Dusun Sei Puguk
12. INDRA, S.Pd sebagai Kepala Dusun Perasak
13. RATNI sebagai Kepala Dusun Mentibar

**1.3 Susunan Kepengurusan dan Struktur Kerja Pemerintah Desa**

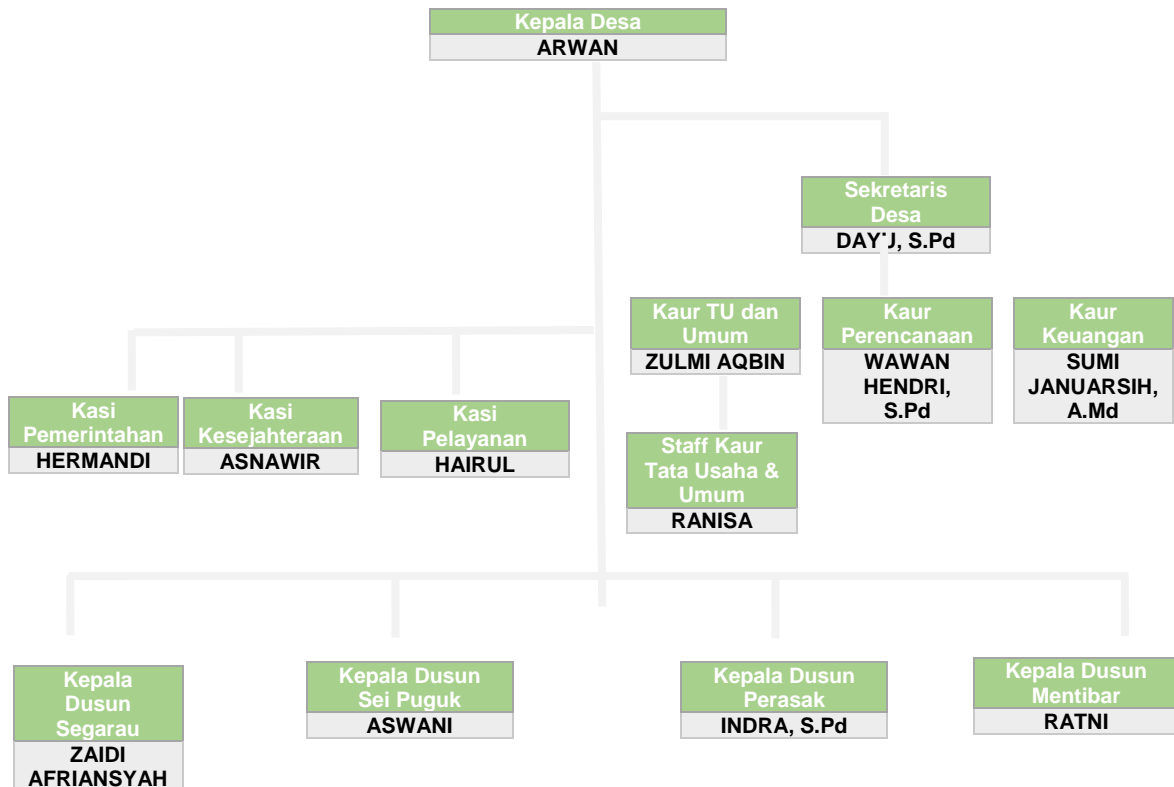

Gambar 1.2 Struktur Aparatur Pemerintah Desa Gapura

Dalam Pemerintahan Desa Gapura kecamatan Sambas Kabupaten Sambas, selain Pemerintah Desa ada kelembagaan Badan Permusyawaratan Desa (BPD) yang menjalankan fungsinya berdasarkan Undang-undang yaitu

1. Membahas dan menyepakati Rancangan Peraturan Desa bersama Kepala Desa;
2. Menampung dan menyalurkan aspirasi masyarakat Desa; dan
3. Melakukan pengawasan kinerja Kepala Desa

BPD Desa Gapura Kecamatan Sambas Kabupaten Sambas terdiri dari 7 orang anggota yaitu:

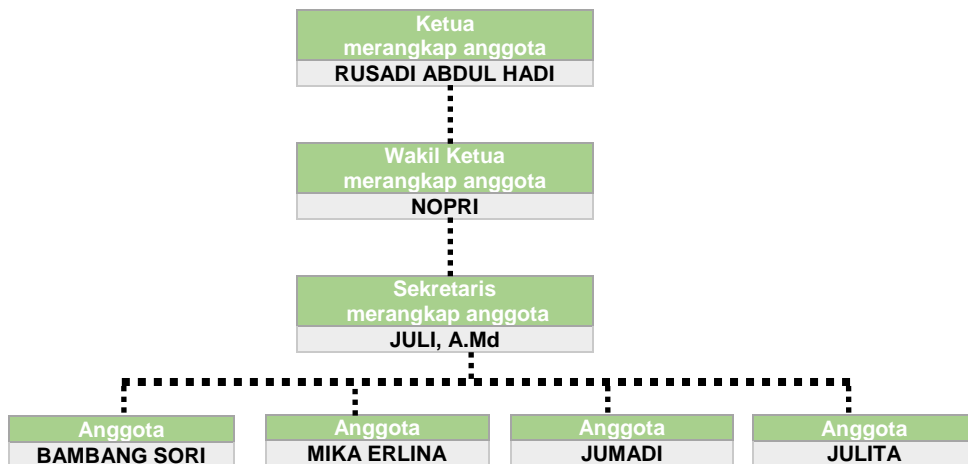

Gambar 1.3 Struktur Badan Permusyawaratan Desa Gapura

Dalam menjalankan Pemerintahan, Pemerintah Desa dan Badan Permusyawaratan Desa (BPD) Desa Gapura Kecamatan Sambas Kabupaten Sambas menjalin kemitraan dengan lembaga Kemasyarakatan Desa (LKD) yang dibentuk berdasarkan prakarsa dan inisiasi masyarakat bersama pemerintahan Desa dan ditetapkan dengan Surat Keputusan (SK) Kepala Desa yaitu :

1. Rukun Tetangga (RT) dan Rukun Warga (RW) yang terdiri dari 20 RT dan 6 RW;
2. Lembaga Pemberdayaan Masyarakat (LPM) yang terdiri dari 5 orang pengurus;
3. Karang Taruna yang terdiri dari 12 orang orang;
4. Posyandu terdiri dari 20 orang ;
5. Kelompok Tani terdiri dari 11 kelompok ;
6. BKMT terdiri dari 1 Kelompok ;
7. PKK terdiri dari 24 orang;
8. Posbindu terdiri dari 5 orang;
9. Linmas terdiri dari 16 orang;



## BAB II

### GEOGRAFIS DESA GAPURA

#### 2.1 Kondisi Geografis

Desa Gapura merupakan salah satu dari 18 desa/kelurahan di Kecamatan Sambas Kabupaten Sambas yang terletak di sebelah Barat kota Sambas dengan jarak dengan ibu kota kecamatan sejauh 10 km dan jarak dengan ibu kota Kabupaten Sambas 12 km yang dapat ditempuh menggunakan kendaraan bermotor selama 20 menit.

Desa Gapura memiliki luas 2.716 Ha (0,426%) dari luas wilayah Kabupaten Sambas dan Desa terluas ke-4 dari 18 Desa yang ada di Kecamatan Sambas.

Tabel 2.1 Kondisi Geografis

No	Uraian	Ket
1	Luas wilayah : ( 2.716 Ha )	
2	Jumlah Dusun : 4 (empat) 1) Dusun Segarau. 2) Dusun Sei Puguk 3) Dusun Perasak 4) Dusun Mentibar	
3	Batas Wilayah : A. Utara : Desa Kartiasa B. Selatan : Desa Tempatan Kec. Sebawi C. Barat : Sungai Sambas Besar (Desa Berlimang,Sui Baru) D. Timur : Desa Saing Rambli, Sei Rambah, Rantau Panjang, Dan Tebing Batu	
4	Topografi : Dataran Rendah	
5	Hidrologi : Irigasi berpengairan manual	
7	Luas lahan pertanian a. Sawah tadah hujan : 150 Ha b. Sawah Pasang Surut : 0 Ha	
8	Luas lahan pemukiman : 48 Ha	

# BAB III

## KEPENDUDUKAN

### DESA GAPURA



[www.gapura.kabsambas.id](http://www.gapura.kabsambas.id)

## BAB III

### KEPENDUDUKAN

#### 3.1 Demografi Desa

##### 3.1.1 Jumlah Kepala Keluarga dan Penduduk

Dari hasil input data penduduk yang dilakukan oleh perangkat desa gapura dibidang Kasi Pemerintahan sampai tahun 2025 di Desa Gapura, Kecamatan Sambas, Kabupaten Sambas, menunjukkan kepala keluarga (KK) sebanyak 1.211 jiwa dengan jumlah penduduk sebesar 4.356 jiwa.

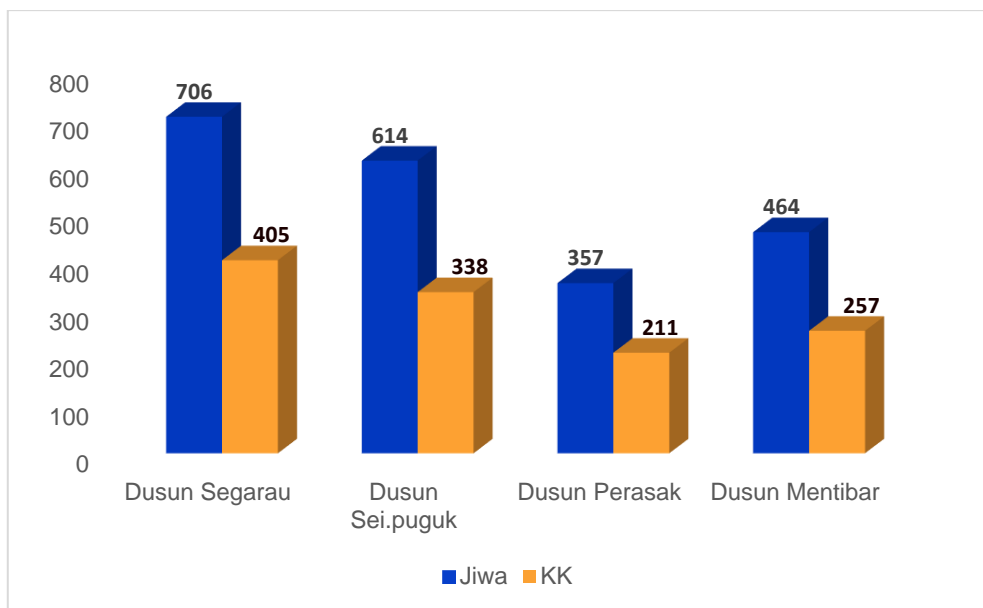

Sumber : Pendataan dan Pemuktahiran Penduduk Tahun 2025

Grafik 3.1 Jumlah Kepala Keluarga dan penduduk di Desa Gapura.

Data jumlah KK dan jumlah penduduk per Dusun di Desa Gapura dapat dilihat Gambar 7. Wilayah paling banyak KK dan penduduk di Desa Gapura terdapat di Dusun Segarau dengan jumlah KK sebanyak 405 jiwa dan penduduk sebanyak 706 jiwa. Dan, wilayah paling sedikit KK dan penduduk terdapat pada Dusun Perasak dengan jumlah KK sebanyak 211 jiwa dan jumlah penduduk sebanyak 357 jiwa.

### 3.1.2 Jumlah Penduduk Berdasarkan Jenis Kelamin

Pada bagian ini menunjukkan data penduduk berdasarkan jenis kelamin di Desa Gapura Jumlah penduduk perempuan sebanyak 2.141 Jiwa dan laki-laki sebanyak 2.215 jiwa. Pada gambar 7 menunjukkan data penduduk laki-laki dan perempuan di desa Gapura hampir merata.

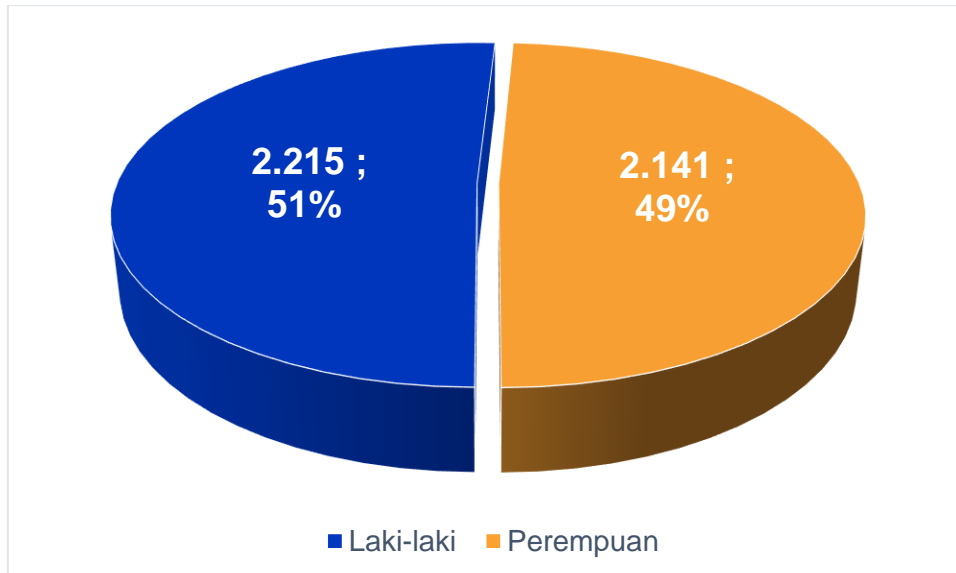

Sumber : Pendataan dan Pemuktahiran Penduduk Tahun 2025

Grafik 3.2 Jumlah Penduduk Berdasarkan Jenis Kelamin di Desa Gapura.

Pada grafik 3.2 menggambarkan data jenis kelamin laki-laki dan perempuan dengan jumlah laki-laki sebanyak 2.215 jiwa dan perempuan 2.141 jiwa. dan jika data penduduk dihitung dari persentase untuk jumlah laki-laki dan jumlah perempuan yaitu laki-laki 51% dan Perempuan 49 %.

### 3.1.3 Jumlah Penduduk Berdasarkan Jenis Kelamin di masing - masing Dusun

Pada bagian ini menunjukkan data penduduk Desa Gapura berdasarkan jenis kelamin di Empat Dusun yaitu Dusun Segarau, Dusun Sei.Puguk, Dusun Perasak dan Dusun Mentibar.

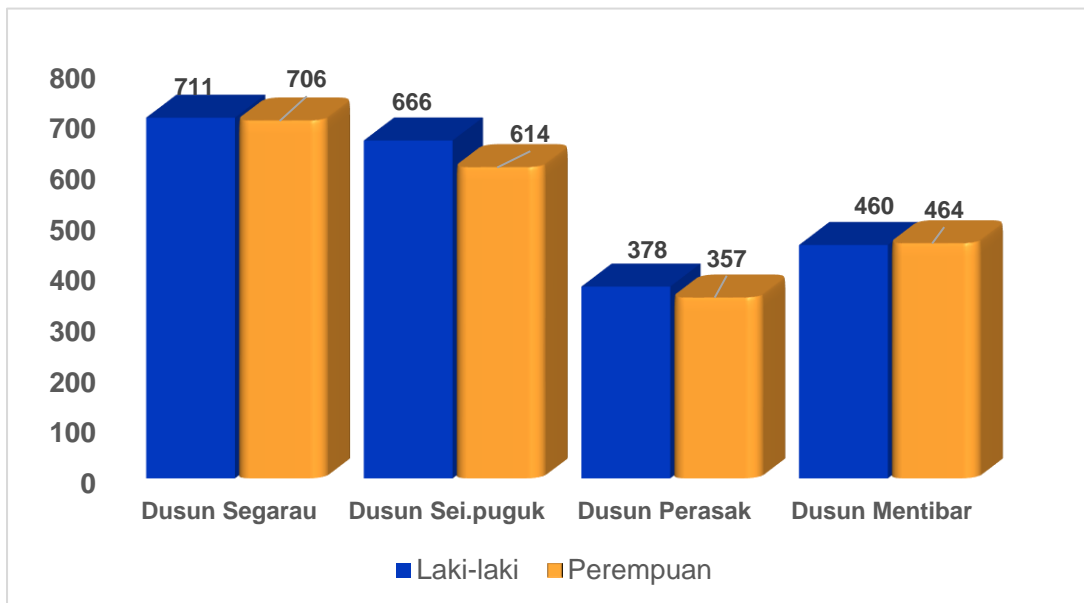

Sumber : Pendataan dan Pemuktahiran Penduduk Tahun 2025

Grafik 3.3 Jumlah Penduduk berdasarkan jenis kelamin per Dusun di Desa Gapura,

Data jumlah penduduk masing - masing Dusun di Desa Gapura dapat dilihat Gambar 9. Wilayah paling banyak jumlah laki-laki dan perempuan di Desa Gapura terdapat di Dusun Segarau dengan jumlah Laki-laki 711 jiwa dan Perempuan sebanyak 706 jiwa. Dan wilayah paling sedikit jumlah laki-laki dan perempuan terdapat pada Dusun Perasak dengan jumlah laki-laki sebanyak 378 jiwa dan jumlah perempuan sebanyak 357 jiwa.

#### 3.1.4 Data penduduk Laki-laki dan Perempuan Berdasarkan Usia

Piramida kependudukan untuk menunjukkan struktur penduduk berdasarkan kategori jenis kelamin dan kategori usia tertentu. Pengelompokan data penduduk ini disajikan dalam gambar 10. Pada gambar 10 menunjukkan usia produktif (15-64 tahun) Desa Gapura sebanyak 2.937 Jiwa dan usia non produktif (Usia muda dan usia tua) sebanyak 1.419 jiwa.

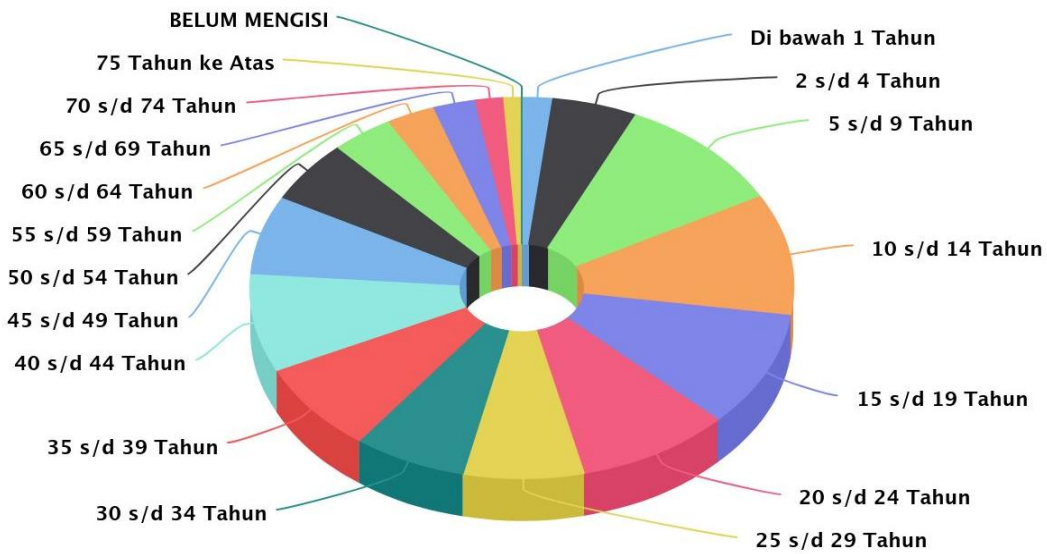

Sumber : Pendataan dan Pemuktahiran Penduduk Tahun 2025

Grafik 3.4 Data penduduk Laki-laki dan Perempuan Berdasarkan Usia

### 3.1.5 Piramida Penduduk Desa Gapura berdasarkan Dusun

Berdasarkan pengelompokan usia produktif (15-64 tahun) dan usia non produktif (Usia muda dan usia tua), Dusun Segarau didominasi oleh usia produktif yaitu sebanyak 978 jiwa, sedangkan untuk usia non produktif sebanyak 844 jiwa. Rentang usia 15-19 tahun memiliki persentase jumlah penduduk tertinggi jenis kelamin laki - laki dan Perempuan sebanyak 74 jiwa.

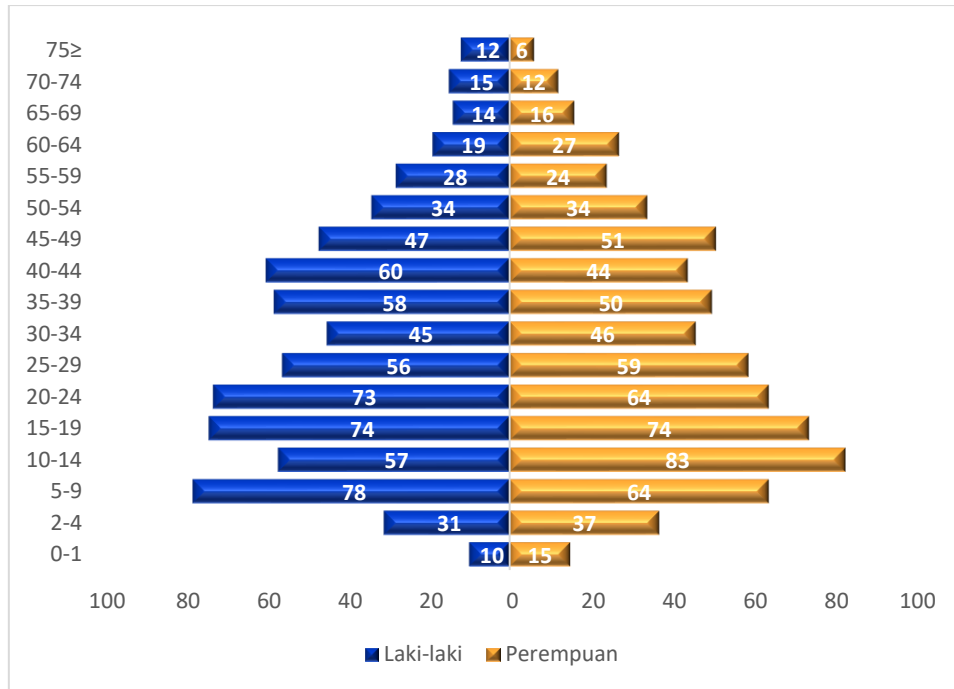

Sumber : Pendataan dan Pemuktahiran Penduduk Tahun 2025

Grafik 3.5 Piramida Penduduk Desa Gapura Dusun Segarau

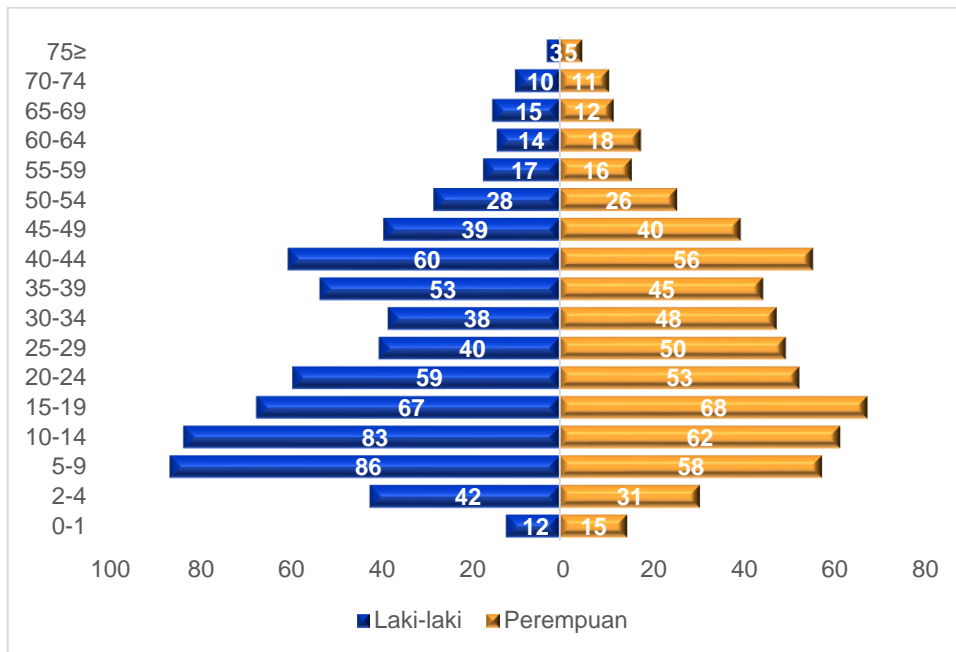

Sumber : Pendataan dan Pemuktahiran Penduduk Tahun 2025

Grafik 3.6 Piramida Penduduk Desa Gapura Dusun Sei.Puguk

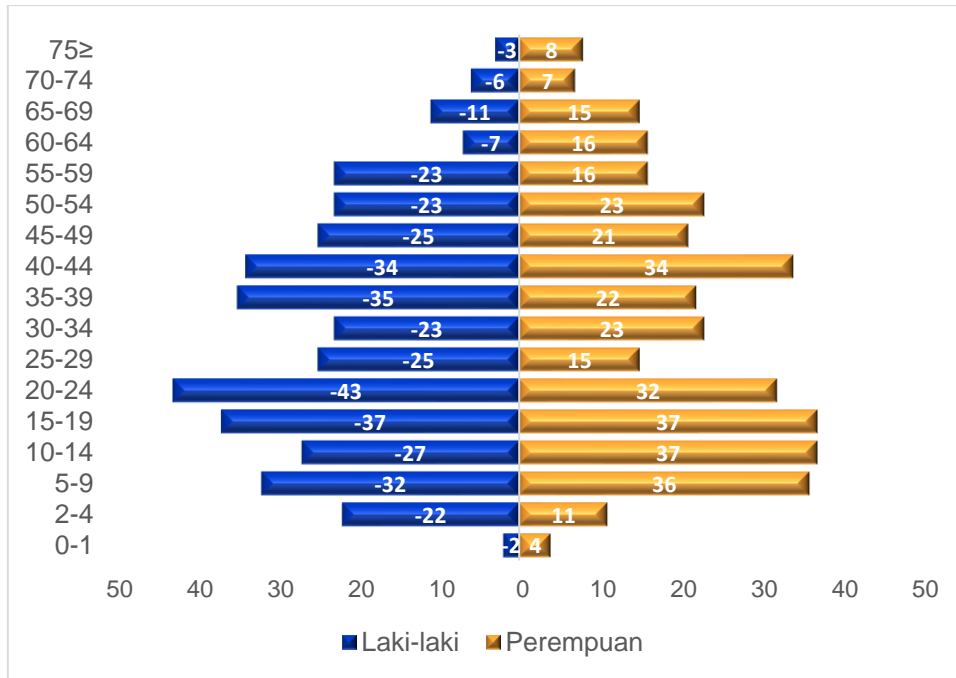

Sumber : Pendataan dan Pemuktahiran Penduduk Tahun 2025

Grafik 3.7 Piramida Penduduk Desa Gapura Dusun Perasak

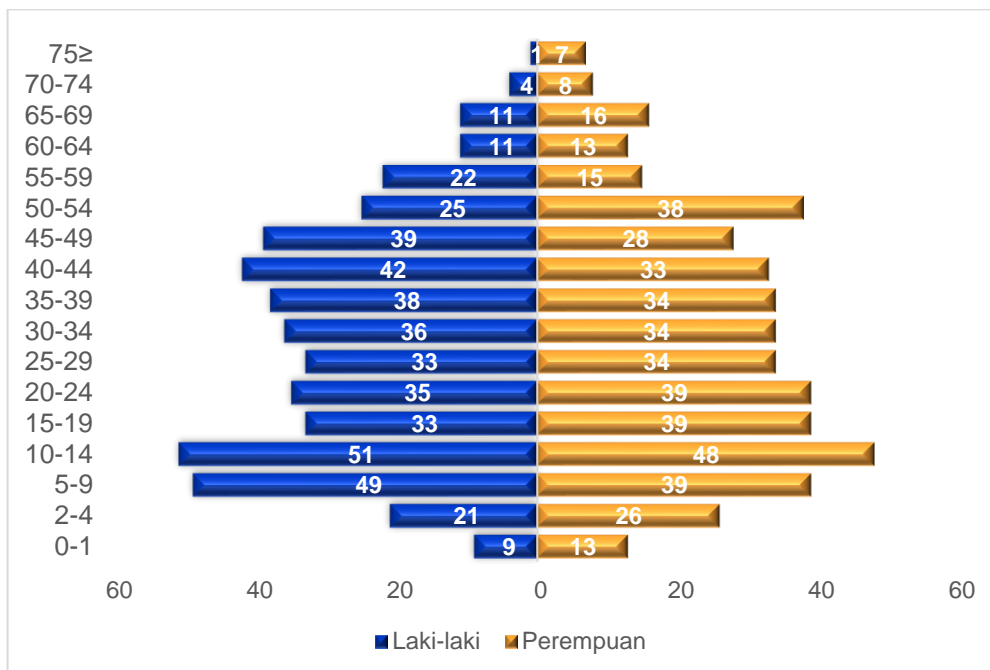

Sumber : Pendataan dan Pemuktahiran Penduduk Tahun 2025

Grafik 3.8 Piramida Penduduk Desa Gapura Dusun Mentibar

### 3.2 Pendidikan Dan Kebudayaan

Berdasarkan dari total jumlah penduduk di Desa Gapura sebanyak 4.356 jiwa, mayoritas penduduk Desa Gapura sebanyak 3.023 Jiwa memiliki ijazah, 470 belum memiliki ijazah dan 863 Jiwa tidak memiliki Ijazah. faktor warga yang tidak memiliki ijazah disebabkan beberapa sebab, baik itu factor usia lanjut yang tidak pernah mengeyang Pendidikan formal (buta huruf) dan factor lain disebabkan karena putus sekolah.

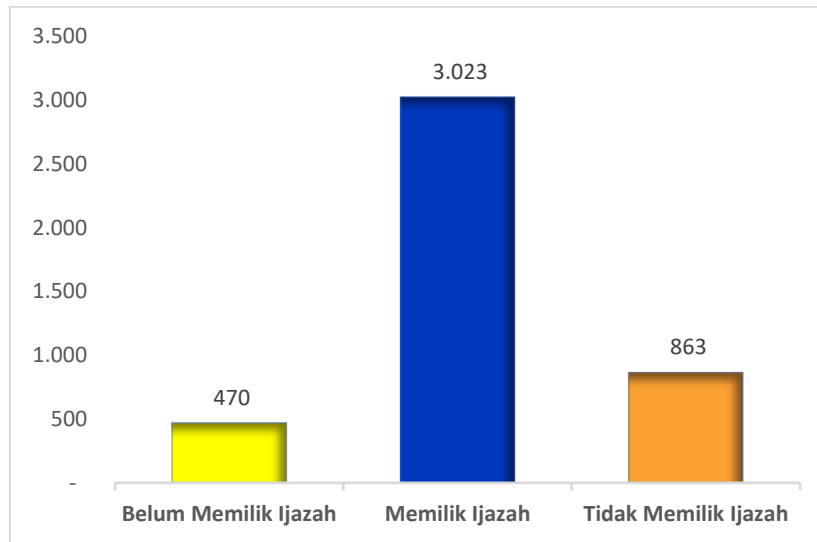

Sumber : Pendataan dan Pemuktahiran Penduduk Tahun 2025

Grafik 3.9 Kepemilikan Ijazah Desa Gapura

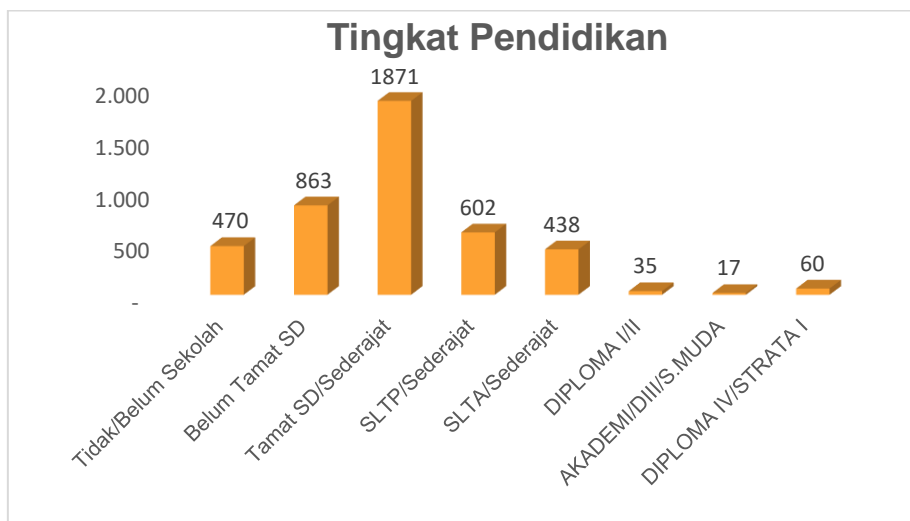

Sumber : Pendataan dan Pemuktahiran Penduduk Tahun 2025

Grafik 3.10 Tingkat Pendidikan Desa Gapura

Jumlah keluarga berdasarkan agama dari jumlah total penduduk Desa Gapura sebanyak 4.326 jiwa menganut agama Islam, 3 Jiwa menganut agama Kristen, 20 Jiwa Menganut agama Khatolit, 6 Jiwa menganut agama Budha, dan 1 Jiwa menganut agama Khonghucu. Berdasarkan etnis warga Desa Gapura adalah suku Melayu, China, dan Jawa dan bahasa sehari-hari yang digunakan warga Desa Gapura adalah Bahasa Melayu .

# **BAB IV**

## **SOSIAL DAN**

### **KESEJAHTERAAN RAKYAT**

# **DESA GAPURA**



## BAB IV

### SOSIAL DAN KESEJAHTERAAN RAKYAT

#### 4.1. Kesehatan dan Jaminan Sosial

##### 4.1.1. Jumlah wanita Kawin menurut Kelompok Umur

Berdasarkan tabel 4.1, mayoritas wanita kawin di Desa Gapura berada di kelompok umur 35 – 39 tahun yaitu sebanyak 136 jiwa dari total 673 jiwa. Sedangkan jumlah wanita kawin yang paling sedikit berada pada rentang umur 15 – 19 tahun yaitu sebanyak 7 jiwa.

Tabel 4.1 Jumlah wanita Kawin menurut Kelompok Umur, 2025

Kelompok Umur	Jumlah Wanita Kawin
(1)	(2)
15 - 19	7
20 - 24	58
25 - 29	100
30 - 34	133
35 - 39	136
40 - 44	125
45 - 49	114
<b>Total</b>	<b>673</b>

Sumber : Verifikasi dan Validasi data BKKBN 2024

##### 4.1.2. Jumlah Pasangan Usia Subur menurut Umur Kawin Pertama

Berdasarkan grafik 4.1, 79,35 persen yakni sebanyak 534 perempuan usia subur di Desa Gapura kawin pertama pada umur 19 tahun ke atas. Sedangkan, sebanyak 139 perempuan usia subur di Desa Gapura kawin pertama pada umur di bawah 19 tahun.



Sumber : Verifikasi dan Validasi data BKKBN 2024

Grafik 4.1 Persentase Pasangan Usia Subur menurut Umur Kawin Pertama

#### 4.1.3. Jumlah Pasangan Usia Subur menurut Keikutsertaan KB

Berdasarkan grafik 4.2, 90,04 persen pasangan usia subur di Desa Gapura merupakan peserta KB yaitu sebanyak 606 pasangan. Terdapat 67 pasangan usia subur memilih tidak menggunakan KB.

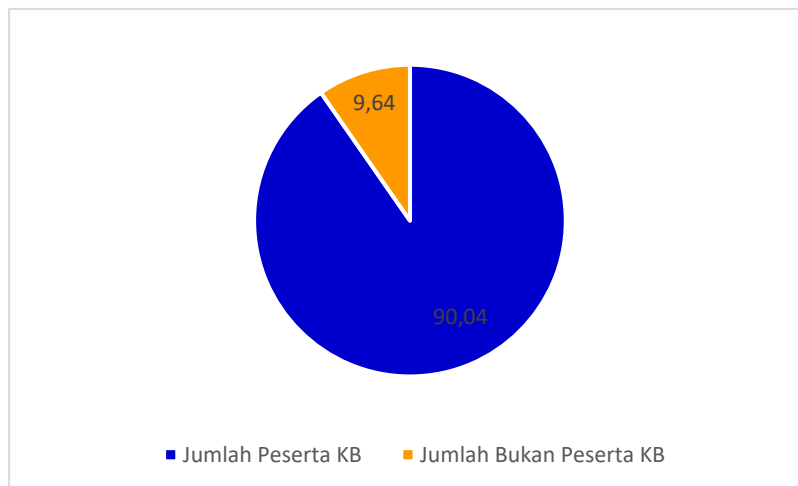

Sumber : Verifikasi dan Validasi data BKKBN 2024:

Grafik 4.2 Persentase Pasangan Usia Subur menurut Keikutsertaan KB, 2025

#### 4.1.4. Jumlah Penduduk Berdasarkan Desil

Berdasarkan Data Tunggal Sosial Ekonomi Nasional (DTSEN) Kepmensos Nomor 079 Tahun 2025, Penetapan Peringkat Kesejahteraan untuk Penyaluran Bansos dibagi menjadi beberapa desil atau pengelompokkan

masyarakat berdasarkan kesejahteraan. Desil adalah ukuran statistik yang membagi data yang diurutkan menjadi sepuluh bagian yang sama besar, dengan setiap bagian mewakili 10% dari total data. Dalam konteks kesejahteraan sosial, desil digunakan untuk mengelompokkan rumah tangga berdasarkan tingkat kesejahteraan mereka, dengan desil terendah (misalnya, desil 1) menunjukkan kelompok termiskin dan desil tertinggi (misalnya, desil 10) menunjukkan kelompok terkaya.

Berdasarkan Data Tunggal Sosial Ekonomi Nasional (DTSEN) Desa Gapura memiliki 1.306 Kepala Keluarga dan terdapat 4.545 Individu dengan pengelompokan desil sebagai berikut:

Tabel 4.2 Jumlah Penduduk Berdasarkan Desil 2025

<b>Kelompok Desil</b>	<b>Jumlah Keluarga</b>	<b>Jumlah Individu</b>
<b>(1)</b>	<b>(2)</b>	<b>(3)</b>
Desil 1	175	658
Desil 2	246	879
Desil 3	300	1.056
Desil 4	177	605
Desil 5	152	548
Desil 6-10	207	727
Belum Pemeringkatan	49	71
Nonaktif	0	1

Sumber : DTSEN Gapura 2025

Berdasarkan hasil Tabel 4.1 di atas dapat disimpulkan bahwa peringkat kesejahteraan keluarga terbanyak adalah kelompok desil 3 yaitu sebesar 23% dari seluruh keluarga di Desa Gapura sesuai yang tertuang dalam grafik berikut ini:

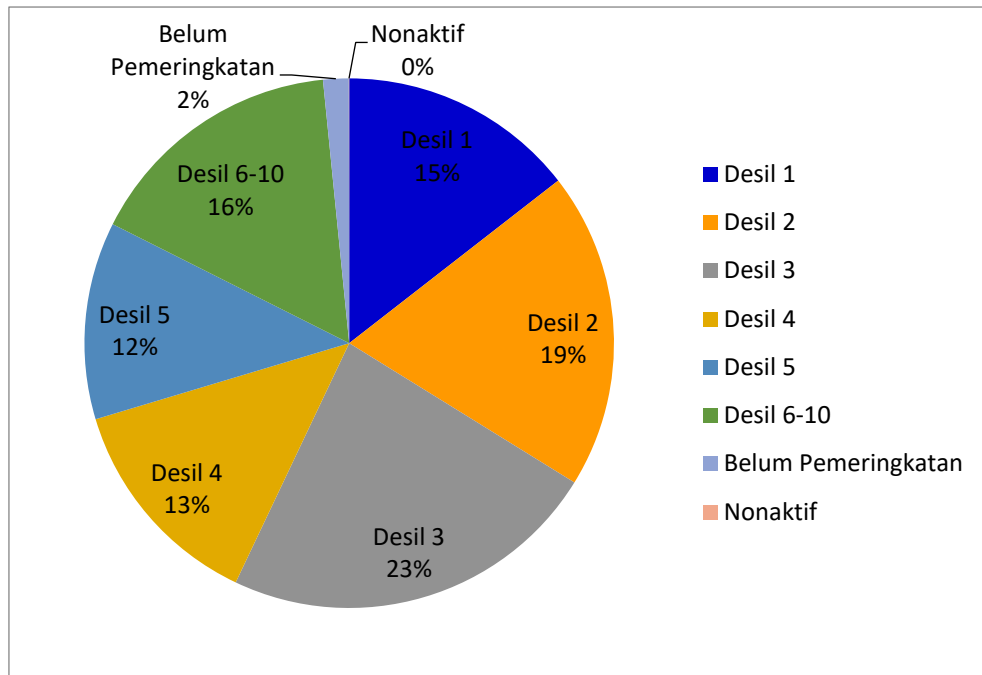

Sumber : DTSEN Gapura 2025

Grafik 4.3 Persentase Penduduk berdasarkan Desil

## 4.2. Sosial Hukum dan HAM

### 4.2.1 Program Bantuan Sosial Masyarakat

Desa Gapura mempunyai jumlah penduduk 4.356 orang yang terdiri dari 2.215 orang laki-laki, 2.141 orang perempuan, dan dengan jumlah Rumah Tangga Miskin (RTM) berjumlah 3.853 RTM. Berkaitan dengan fasilitasi pembuatan dokumen RPJM Desa Gapura merupakan kebutuhan yang mendesak terutama proses pengambilan keputusan yang dilakukan secara partisipatif, demokratis dan setara. Sehingga dokumen RPJM Desa tersebut mendapat dukungan dan legalitas dari semua unsur masyarakat.

Program bantuan sosial yang diberikan oleh pemerintah pusat diantaranya, Program Keluarga Harapan (PKH), Bantuan Program Sembako, Bantuan PBI JK, Bantuan Langsung Tunai (BLT-DD). Syarat menerima program bantuan sosial PKH adalah keluarga yang tergolong kedalam desil 1 sampai desil 4. Sedangkan syarat menerima bantuan sosial Program Sembako, PBI JK, atau BLT-DD adalah keluarga yang tergolong kedalam desil 1 sampai desil 5.

Berikut ditampilkan grafik jumlah penerima bantuan sosial di Desa Gapura :

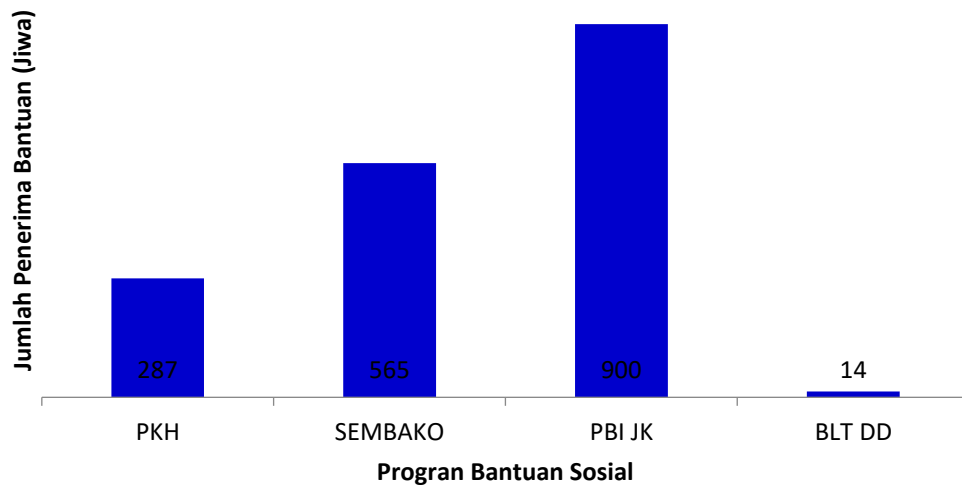

Sumber : DTSEN Gapura 2025

Grafik 4.4 Penerima Bantuan Sosial, 2025

Berdasarkan Grafik 4.2, dari total penduduk Desa Gapura yang terdaftar dalam program bantuan sosial pada tahun 2025, terdapat 287 jiwa terdaftar sebagai KPM (Keluarga Penerima Manfaat) PKH, 565 jiwa terdaftar dalam Sembako, 900 jiwa terdaftar dalam PBI-JK dan 14 jiwa terdaftar sebagai KPM BLT-Desa.

#### 4.2.2 Lembaga Kemasyarakatan Desa

Tabel 4.3 Jumlah Peserta berdasarkan partisipasi organisasi di Desa Gapura

No	Jenis Organisasi / Kelembagaan	Jumlah Anggota	
		Lembaga	Anggota
1	BPD	1	7
2	LPM	1	5
3	PKK dan Kader PKK	1	24
4	LINMAS	1	16
5	Karang Taruna	1	46
6	POSYANDU	4	20
7	POSBINDU	1	5
8	POSREMA	1	5
9	Kelompok Tani	6	60

10	Rukun Warga (RW)	6	6
11	Rukut Tetanga (RT)	20	20
12	Koperasi Simpan Pinjam	1	3
13	LPM	1	7
14	BUMDES	1	4
15	BKMT	4	40
16	ZIKIR	4	50
17	Remaja Mesjid	4	40
18	LSM	1	2

### 4.3 Sarana dan Prasarana Desa

Sarana dan prasarana di desa merupakan elemen penting untuk mendukung kehidupan masyarakat dan pembangunan daerah. Pembangunan dan pemeliharaan sarana serta prasarana yang baik menjadi tanggung jawab bersama antara pemerintah, masyarakat, dan pihak swasta untuk mencapai kesejahteraan dan kemajuan desa. Berikut sarana dan prasarana di Desa Gapura:

Tabel 4.4 Jumlah Sarana dan Prasarana Desa Gapura, 2025

No.	Kategori	Jenis	Dusun Segarau	Dusun Sei Puguk	Dusun Perasak	Dusun Mentibar
(1)	(2)	(3)	(4)	(5)	(6)	(7)
1	Perkantoran	Kantor Desa	-	1	-	-
		BumDes	-	1	-	-
2	Kesehatan	Posyandu	1	1	1	-
		Pustu	-	-	1	-
		Poskesdes	-	-	-	1
3	Tempat Ibadah	Masjid	1	1	1	1
		Musholla	2	2	1	1
4	Olahraga	Lapangan Volly	-	1	-	1
		Lapangan Bola	1	-	-	1
5	Pendidikan	SMP/Sederajat	-	1	-	-
		SD/Sederajat	1	1	-	1
		TK/PAUD	1	-	1	1
		Perpustakaan	-	1	-	-
6	Keamanan	Poskamling	1	1	1	1
7	Prasarana	Jalan Tani				



# DATA

MENCERDASKAN BANGSA