



PROFIL DESA GAPURA

KECAMATAN SAMBAS KABUPATEN SAMBAS



2025



www.gapura.kabsambas.id



gapura2023@gmail.com

PROFIL
DESA GAPURA
KECAMATAN SAMBAS KABUPATEN SAMBAS
2025

Tim Penyusun

PROFIL DESA GAPURA TAHUN 2025

PENGARAH

Arwan

PENANGGUNG JAWAB

Dayu

PENYUNTING

Dayu

PENULIS NASKAH

Dayu · Indra · Sumi Januarsih · Ranisa

PENGOLAH DATA

Dayu · Indra · Wawan Hendri · Sumi Januarsih · Ranisa

PENATA LETAK

Dayu · Indra · Sumi Januarsih · Ranisa

PEMBUAT INFOGRAFIS

Dayu · Indra · Wawan Hendri · Sumi Januarsih · Ranisa

KATA PENGANTAR

Puji dan Syukur kami panjatkan kehadiran Allah SWT yang telah memberikan rahmat, hidayah serta nikmat sehat sehingga kami dapat menyelesaikan Penyusunan Profil Desa Gapura Tahun 2025. Profil Desa ini disusun sebagai bentuk publikasi dari kegiatan Desa Cinta Statistik (Desa Cantik) yang dilaksanakan di Desa Gapura pada tahun 2025. Penyusunan publikasi ini bertujuan mempermudah masyarakat dalam merencanakan program pembangunan yang sesuai dengan kebutuhan dan kondisi desa serta membantu pemerintah desa dalam mengambil kebijakan sesuai dengan data yang ada di lapangan.

Sumber utama data dalam penyusunan profil desa ini adalah dari data Pemuktahiran Data Penduduk, dan data sekunder lainnya yang ada di Desa Gapura sesuai dengan kondisi terkini. Penyusunan publikasi ini melibatkan banyak pihak, baik dari tokoh masyarakat, tokoh agama, tokoh pemuda serta pemerintah Desa Gapura.

Semoga publikasi profil desa ini dapat memenuhi tujuan penyusunannya dan bisa bermanfaat untuk semua pihak. Publikasi profil desa ini tentunya tidak lepas dari kesalahan dan kekurangan sehingga selalu terbuka untuk segala masukan yang membangun.

Tim penyusun mengucapkan terima kasih atas dukungan, arahan dan masukan dari para pihak yang sudah terlibat dalam publikasi profil desa ini. Semoga Allah SWT selalu memberikan taufik dan hidayah-Nya pada kita semua, Amin.

Gapura, Juli 2025

Tim Penyusun

DAFTAR ISI

KATA PENGANTAR	iii
DAFTAR ISI	iv
DAFTAR GAMBAR	v
DAFTAR TABEL	vi
DAFTAR GRAFIK	vii
BAB I PEMERINTAHAN	2
1.1 Sejarah Desa	2
1.2 Sejarah Pemerintahan di Desa Gapura	2
1.3 Susunan Kepengurusan dan Struktur Kerja Pemerintah Desa	4
1.4 Susunan Kepengurusan Badan Permusyawaratan Desa Gapura Tahun 2025	5
BAB II GEOGRAFI	7
2.1 Kondisi Geografis	7
BAB III KEPENDUDUKAN	10
3.1 Demografi Desa	10
3.2 Pendidikan dan Kebudayaan	16
BAB IV SOSIAL DAN KESEJAHTERAAN RAKYAT	20
4.1 Kesehatan dan Jaminan Sosial	20
4.2 Sosial Hukum dan HAM	23
4.3 Sarana dan Prasarana Desa	25

DAFTAR GAMBAR

Gambar 1.1 Sejarah Pemerintahan di Desa Gapura	3
Gambar 1.2 Struktur Aparatur Pemerintah Desa Gapura	4
Gambar 1.3 Struktur Badan Permusyawaratan Desa Gapura	5
Gambar 2.1 Peta Wilayah Desa Gapura	7

DAFTAR TABEL

Tabel 2.1 Kondisi Geografis	8
Tabel 3.1 Jumlah Penduduk menurut Kelompok Umur dan Jenis Kelamin	13
Tabel 3.2 Penduduk Menurut Agama/Kepercayaan di Desa Gapura	18
Tabel 4.1 Jumlah wanita Kawin menurut Kelompok Umur,	20
Tabel 4.2 Jumlah Penduduk Berdasarkan Desil	22
Tabel 4.3 Jumlah Peserta berdasarkan Partisipasi Organisasi di Desa	24
Tabel 4.4 Jumlah Sarana dan Prasarana Desa Gapura	25

DAFTAR GRAFIK

Grafik 3.1 Jumlah Kepala Keluarga dan penduduk di Desa Gapura	10
Grafik 3.2 Jumlah Penduduk Berdasarkan Jenis Kelamin di Desa Gapura	11
Grafik 3.3 Jumlah Penduduk berdasarkan jenis kelamin per Dusun di Desa Gapura	12
Grafik 3.4 Data penduduk Laki-laki dan Perempuan Berdasarkan Usia	13
Grafik 3.5 Piramida Penduduk Desa Gapura Dusun Segarau	14
Grafik 3.6 Piramida Penduduk Desa Gapura Dusun Sei.Puguk	15
Grafik 3.7 Piramida Penduduk Desa Gapura Dusun Perasak	15
Grafik 3.8 Piramida Penduduk Desa Gapura Dusun Mentibar	16
Grafik 3.9 Kepemilikan Ijazah Desa Gapura	16
Grafik 3.10 Pendidikan Tertinggi Ditamatkan oleh Penduduk di Desa Gapura	17
Grafik 4.1 Persentase Pasangan Usia Subur menurut Umur Kawin Pertama ..	21
Grafik 4.2 Persentase Pasangan Usia Subur menurut Keikutsertaan KB	21
Grafik 4.3 Persentase Penduduk berdasarkan Desil	23
Grafik 4.4 Penerima Bantuan Sosial	24

BAB I

PEMERINTAHAN

DESA GAPURA



BAB I

PEMERINTAHAN

1.1 Sejarah Desa

Desa Gapura merupakan desa pemekaran dari tiga kampung, yaitu Kampung Segarau, Kampung Sungai Puguk, dan Kampung Perasak. Asal mula nama Desa Gapura pun diambil dari nama gabungan ketiga kampung tersebut, yaitu Kampung Segarau, Kampung Sungai Puguk dan Kampung Perasak. Pada waktu itu Kepala Kampung Segarau dipimpin oleh Umran Mohnan, Kampung Sungai Puguk dipimpin oleh M. Ali, dan kampung Perasak dipimpin oleh Mursid M. Jirin.

Pada tahun 1988, ketiga kepala kampung bermusyawarah dan bermufakat untuk menyatukan ketiga kampung tersebut menjadi satu desa. Musyawarah tersebut dihadiri oleh perangkat desa pada masa itu, tokoh agama, dan tokoh masyarakat, untuk membentuk desa baru, yaitu Desa Gapura. Nama Desa Gapura diambil dari tiga suku kata dari ketiga kampung tersebut, Ga – Pu – Ra. Suku kata Ga diambil dari kata **Seg**arau, suku kata Pu diambil dari kata Sungai **Pu**guk, dan suku kata Ra diambil dari kata **Per**asak.

Desa Gapura terdiri dari lima dusun, yaitu Dusun Segarau, Dusun Sungai Puguk, Dusun Perasak, Dusun Mentibar, dan Dusun Ciputat. Kepala Dusun Segarau adalah Marsidi, Kepala Dusun Sungai Puguk adalah Hadli Gentan, Kepala Dusun Perasak adalah Masri, Kepala Dusun Mentibar adalah Nordi M. Syahrhan, dan Kepala Dusun Ciputat adalah Miun. Dusun Mentibar dan Dusun Ciputat merupakan pemekaran dari Kampung Perasak. Setelah adanya konflik antara Suku Melayu dan Suku Madura tahun 1999, terdapat perubahan struktur dusun di Desa Gapura menjadi empat dusun, yaitu Dusun Segarau, Dusun Sungai Puguk, Dusun Perasak, dan Dusun Mentibar.

1.2 Sejarah Pemerintahan di Desa Gapura

Sejarah pemerintahan di Desa Gapura dimulai tahun 1988 dengan kepala desa pertama yaitu Minha H.M.Jirin. Berikut sejarah pemerintahan Desa Gapura dari tahun 1988 sampai sekarang:

Sejarah Pemerintahan Di Desa Gapura



Gambar 1.1 Sejarah Pemerintahan di Desa Gapura

Tahun 2025, Desa Gapura memiliki 20 RT dan 6 RW yang terbagi dalam empat dusun. Dusun Segarau terdiri dari 6 RT dan 1 RW, Dusun Sungai Puguk terdiri dari 6 RT dan 2 RW, Dusun Perasak terdiri dari 4 RT dan 1 RW, dan Dusun Mentibar terdiri dari 4 RT dan 2 RW. Berikut perangkat Desa Gapura tahun 2025.

1. Arwan sebagai Kepala Desa
2. Dayu, S.Pd sebagai Sekretaris Desa
3. Hermandi sebagai Kasi Pemerintahan
4. Asnawir sebagai Kasi Kesejahteraan
5. Hairul sebagai Kasi Pelayanan
6. Wawan Hendri, S.Pd sebagai Kaur Perencanaan
7. Sumi Januarsih, A.Md sebagai Kaur Keuangan
8. Zulmi Aqbin sebagai Kaur Tata Usaha & Umum
9. Ranisa sebagai Staff Kaur Tata Usaha & Umum

10. Zaidi Afriansyah sebagai Kepala Dusun Segarau
11. Aswani sebagai Kepala Dusun Sei Puguk
12. Indra, S.Pd sebagai Kepala Dusun Perasak
13. Ratni sebagai Kepala Dusun Mentibar

1.3 Susunan Kepengurusan dan Struktur Kerja Pemerintah Desa

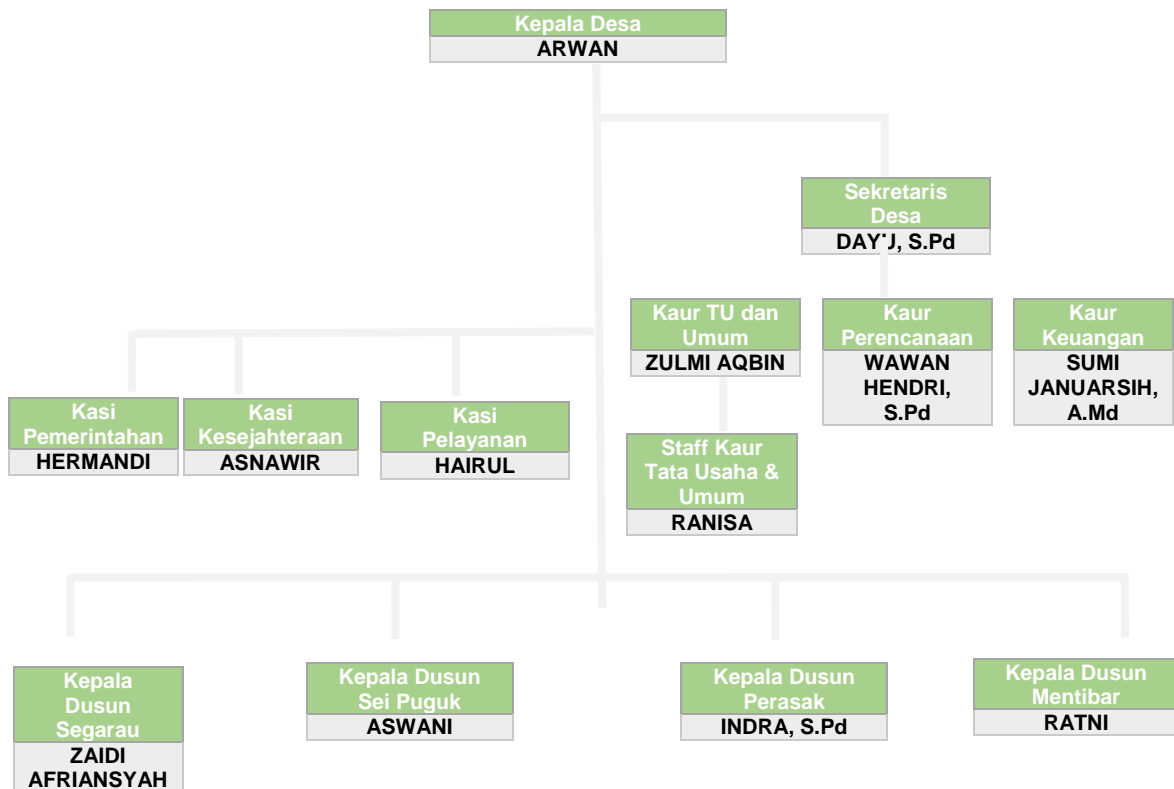

Gambar 1.2 Struktur Aparatur Pemerintah Desa Gapura

Dalam Pemerintahan Desa Gapura, Kecamatan Sambas, Kabupaten Sambas, selain pemerintah desa, ada kelembagaan Badan Permusyawaratan Desa (BPD) yang menjalankan fungsinya berdasarkan undang-undang. Berikut fungsi Badan Permusyawaratan Desa (BPD)

1. Membahas dan menyepakati Rancangan Peraturan Desa bersama Kepala Desa;
2. Menampung dan menyalurkan aspirasi masyarakat Desa; dan
3. Melakukan pengawasan kinerja Kepala Desa

1.4 Susunan Kepengurusan Badan Permusyawaratan Desa Gapura Tahun 2025

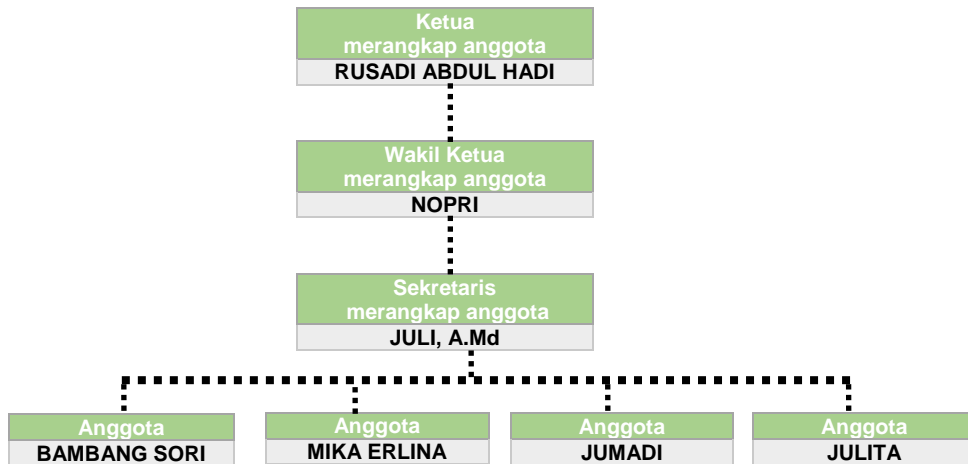

Gambar 1.3 Struktur Badan Permusyawaratan Desa Gapura

BAB II

GEOGRAFI

DESA GAPURA



BAB II

GEOGRAFIS DESA GAPURA

2.1 Kondisi Geografis

Desa Gapura merupakan salah satu dari 18 desa/kelurahan di Kecamatan Sambas Kabupaten Sambas yang terletak di sebelah Barat kota Sambas dengan jarak dengan ibu kota kecamatan sejauh 10 km dan jarak dengan ibu kota Kabupaten Sambas 12 km yang dapat ditempuh menggunakan kendaraan bermotor selama 20 menit.

Gambar 2.1 Peta Wilayah Desa Gapura



Desa Gapura memiliki luas 2.716 Ha (0,426%) dari luas wilayah Kabupaten Sambas dan Desa terluas ke-4 dari 18 Desa yang ada di Kecamatan Sambas.

Tabel 2.1 Kondisi Geografis

No	Uraian	Ket
1	Luas wilayah : (2.716 Ha)	
2	Jumlah Dusun : 4 (empat) 1) Dusun Segarau. 2) Dusun Sei Puguk 3) Dusun Perasak 4) Dusun Mentibar	
3	Batas Wilayah : A. Utara : Desa Kartiasa B. Selatan : Desa Tempatan Kec. Sebawi C. Barat : Sungai Sambas Besar (Desa Berlimang,Sui Baru) D. Timur : Desa Saing Rambli, Sei Rambah, Rantau Panjang, Dan Tebing Batu	
4	Topografi : Dataran Rendah	
5	Hidrologi : Irigasi berpengairan manual	
7	Luas lahan pertanian a. Sawah tadah hujan : 150 Ha b. Sawah Pasang Surut : 0 Ha	
8	Luas lahan pemukiman : 48 Ha	

BAB III

KEPENDUDUKAN

DESA GAPURA



www.gapura.kabsambas.id

BAB III

KEPENDUDUKAN

3.1 Demografi Desa

3.1.1 Jumlah Kepala Keluarga dan Penduduk

Dari hasil input data penduduk yang dilakukan oleh perangkat Desa Gapura di bidang kasi pemerintahan, jumlah keluarga di Desa Gapura tahun 2025 sebanyak 1.211 keluarga dengan jumlah penduduk sebanyak 4.356 jiwa.

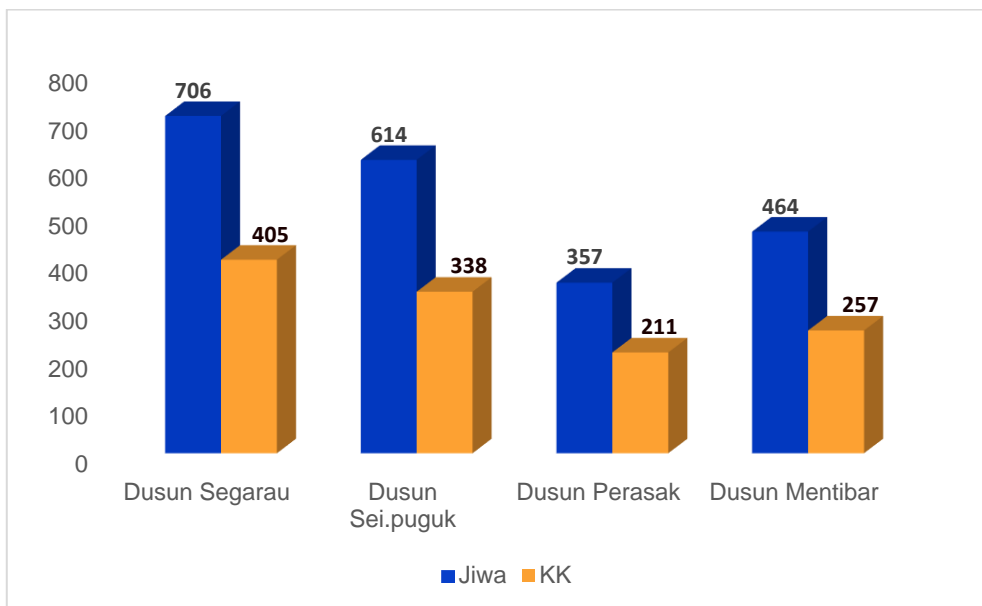

Sumber : Pendataan dan Pemuktahiran Penduduk Tahun 2025

Grafik 3.1 Jumlah Kepala Keluarga dan penduduk di Desa Gapura.

Data jumlah keluarga dan jumlah penduduk per dusun di Desa Gapura dapat dilihat pada Gambar 3.1. Wilayah dengan jumlah keluarga dan penduduk terbesar di Desa Gapura terdapat di Dusun Segarau dengan jumlah keluarga sebanyak 405 keluarga dan penduduk sebanyak 706 jiwa. Sementara itu wilayah dengan jumlah keluarga dan penduduk paling sedikit terdapat pada Dusun Perasak dengan jumlah keluarga sebanyak 211 keluarga dan jumlah penduduk sebanyak 357 jiwa.

3.1.2 Jumlah Penduduk Berdasarkan Jenis Kelamin

Jumlah penduduk perempuan di Desa Gapura sebanyak 2.141 Jiwa dan laki-laki sebanyak 2.215 jiwa. Persentase penduduk perempuan sebesar 49% sementara persentase penduduk laki-laki sebesar 51%. Sex ratio di Desa Gapura sebesar 103,46 artinya terdapat 103 -104 penduduk laki-laki untuk setiap 100 penduduk perempuan.

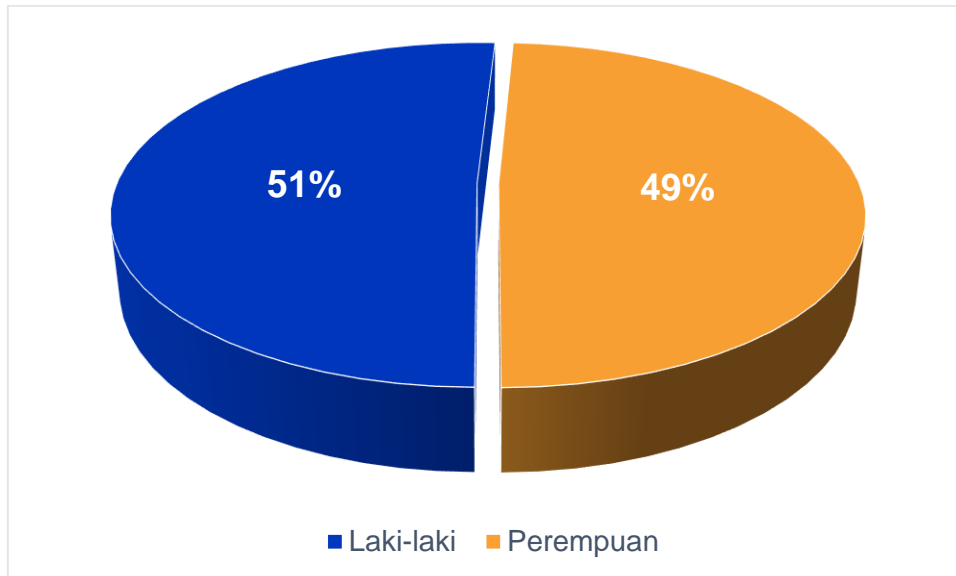

Sumber : Pendataan dan Pemuktahiran Penduduk Tahun 2025

Grafik 3.2 Jumlah Penduduk Berdasarkan Jenis Kelamin di Desa Gapura.

3.1.3 Jumlah Penduduk Berdasarkan Jenis Kelamin di masing - masing Dusun

Jumlah penduduk Desa Gapura berdasarkan jenis kelamin di setiap dusun dilihat pada gambar 3.3.

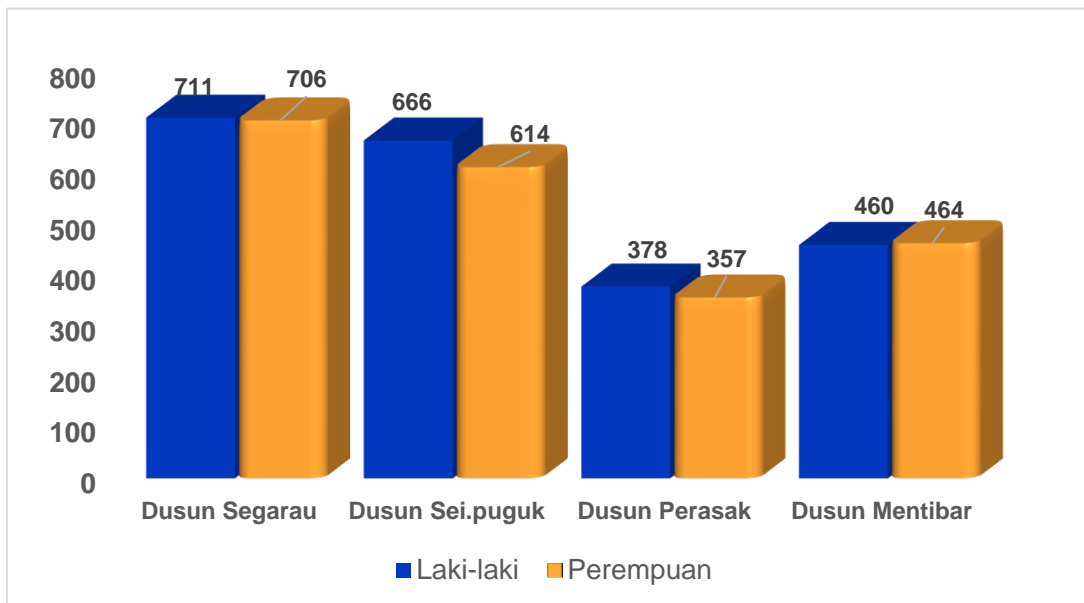

Sumber : Pendataan dan Pemuktahiran Penduduk Tahun 2025

Grafik 3.3 Jumlah Penduduk berdasarkan jenis kelamin per Dusun di Desa Gapura,

Jumlah penduduk masing - masing dusun di Desa Gapura dapat dilihat pada Gambar 3.3. Wilayah dengan jumlah penduduk laki-laki dan perempuan terbesar di Desa Gapura terdapat pada Dusun Segarau dengan jumlah laki-laki sebanyak 711 jiwa dan perempuan sebanyak 706 jiwa. Sedangkan wilayah dengan jumlah penduduk laki-laki dan perempuan paling sedikit terdapat pada Dusun Perasak dengan jumlah laki-laki sebanyak 378 jiwa dan jumlah perempuan sebanyak 357 jiwa.

3.1.4 Piramida Penduduk di Desa Gapura

Piramida kependudukan untuk menunjukkan struktur penduduk berdasarkan kategori jenis kelamin dan kategori usia tertentu. Pengelompokan data penduduk ini disajikan dalam gambar 3.4. Pada gambar 3.4 menunjukkan usia produktif (15-64 tahun) Desa Gapura sebanyak 2.937 Jiwa dan usia non produktif (Usia muda dan usia tua) sebanyak 1.419 jiwa.

Tabel 3.1 Jumlah Penduduk menurut Kelompok Umur dan Jenis Kelamin

Kelompok Umur	Laki-laki	Perempuan
(1)	(2)	(3)
0-1	33	47
2-4	116	105
5-9	245	197
10-14	218	230
15-19	210	218
20-24	210	188
25-29	155	158
30-34	142	151
35-39	184	151
40-44	196	167
45-49	150	140
50-54	110	121
55-59	90	71
60-64	51	74
65-69	51	59
70-74	35	38
75+	19	26

Sumber : Pendataan dan Pemuktahiran Penduduk Tahun 2025

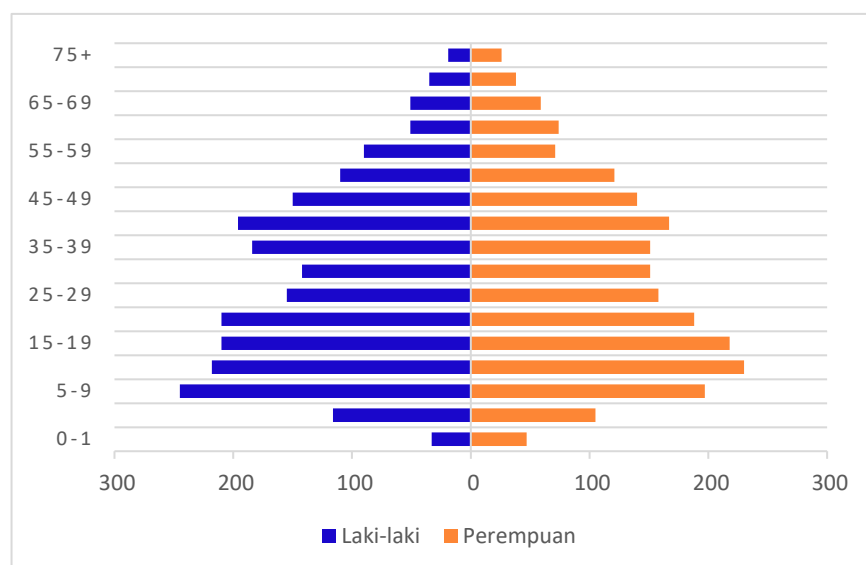

Sumber : Pendataan dan Pemuktahiran Penduduk Tahun 2025

Grafik 3.4 Piramida Penduduk Desa Gapura

3.1.5 Piramida Penduduk Desa Gapura berdasarkan Dusun

Berdasarkan jenis kelamin penduduk pada Dusun Segarau, Sungai Puguk, dan Perasak didominasi oleh penduduk laki-laki. Sementara di Dusun Mentibar didominasi oleh penduduk perempuan.

Berdasarkan pengelompokan usia produktif (15-64 tahun) dan usia non produktif (usia muda dan usia tua), semua dusun didominasi oleh penduduk usia produktif. Penduduk usia produktif terbanyak terdapat pada Dusun Segarau yaitu sebesar 978 jiwa, sementara penduduk usia produktif paling sedikit terdapat pada Dusun Perasak sebesar 514 jiwa.

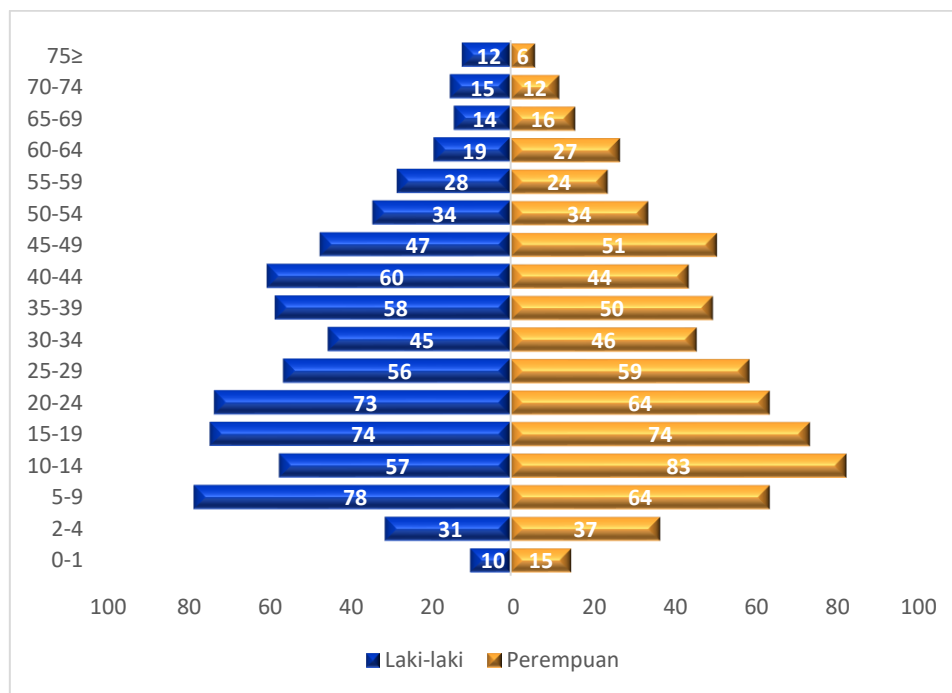

Sumber : Pendataan dan Pemuktahiran Penduduk Tahun 2025

Grafik 3.5 Piramida Penduduk Desa Gapura Dusun Segarau

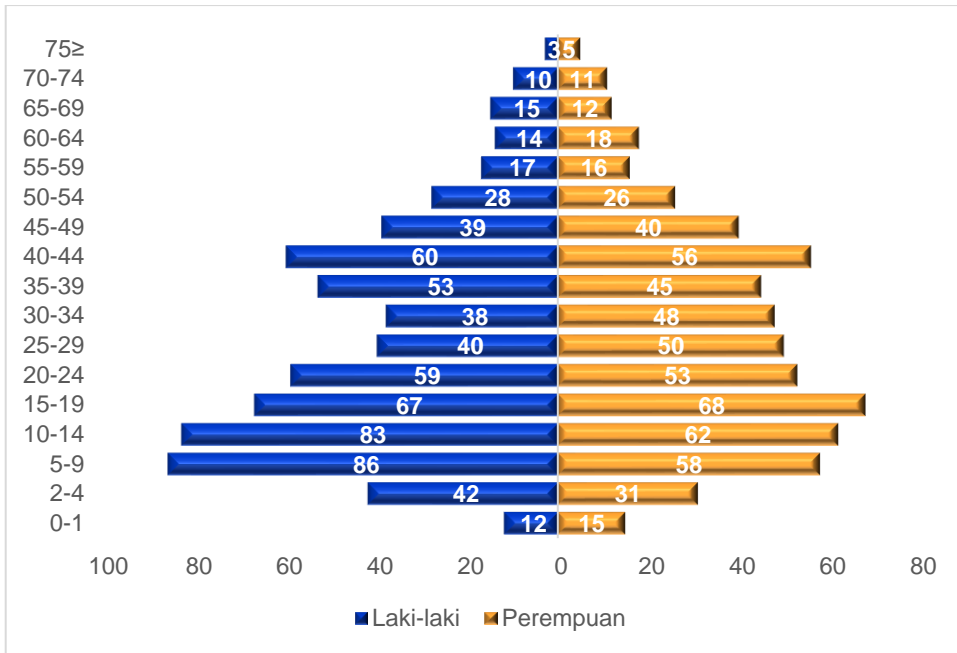

Sumber : Pendataan dan Pemuktahiran Penduduk Tahun 2025

Grafik 3.6 Piramida Penduduk Desa Gapura Dusun Sei.Puguk

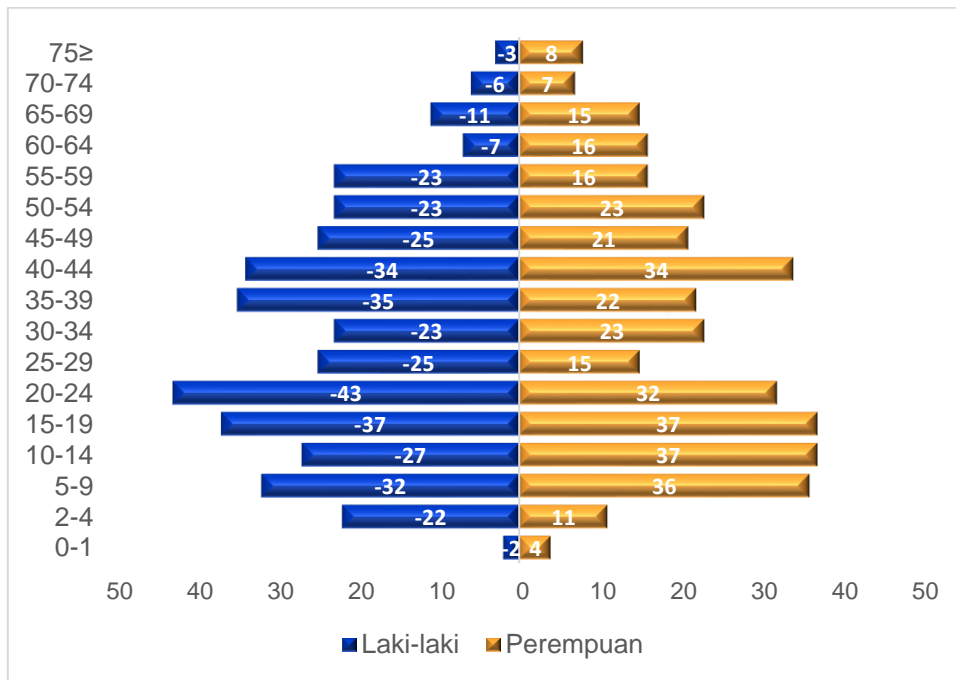

Sumber : Pendataan dan Pemuktahiran Penduduk Tahun 2025

Grafik 3.7 Piramida Penduduk Desa Gapura Dusun Perasak

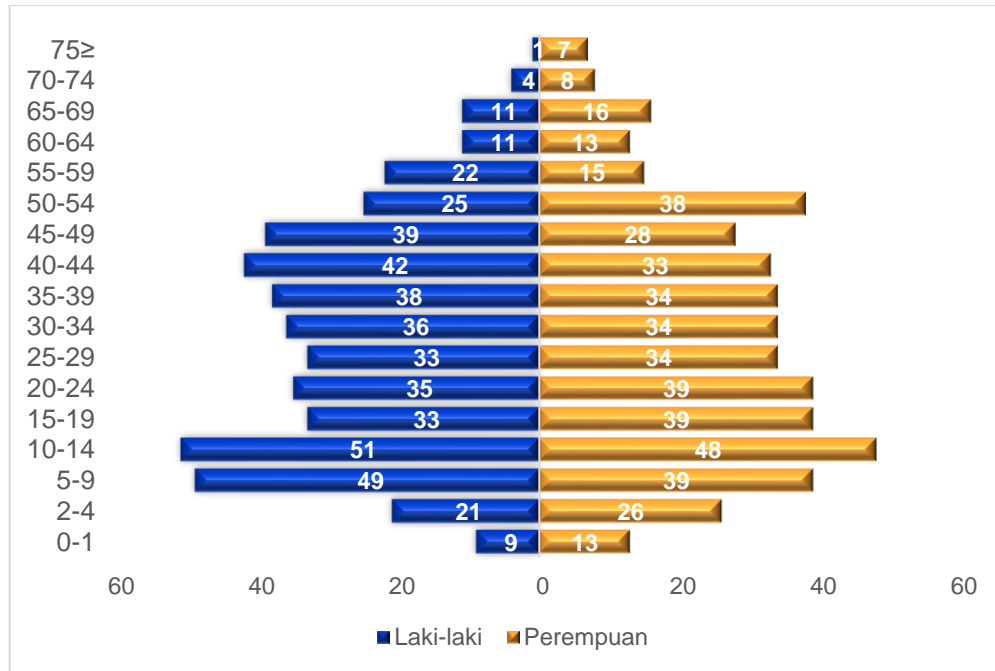

Sumber : Pendataan dan Pemuktahiran Penduduk Tahun 2025

Grafik 3.8 Piramida Penduduk Desa Gapura Dusun Mentibar

3.2 Pendidikan Dan Kebudayaan

3.2.1 Pendidikan

Berdasarkan kepemilikan ijazah, mayoritas penduduk Desa Gapura, yaitu sebanyak 3.023 jiwa memiliki ijazah. Sementara itu sebanyak 470 jiwa belum memiliki ijazah dan 863 jiwa tidak memiliki ijazah. Penduduk yang tidak memiliki ijazah disebabkan beberapa faktor yaitu faktor usia lanjut yang tidak pernah mengenyang pendidikan formal (buta huruf) dan faktor lain yang menyebabkan penduduk putus sekolah.

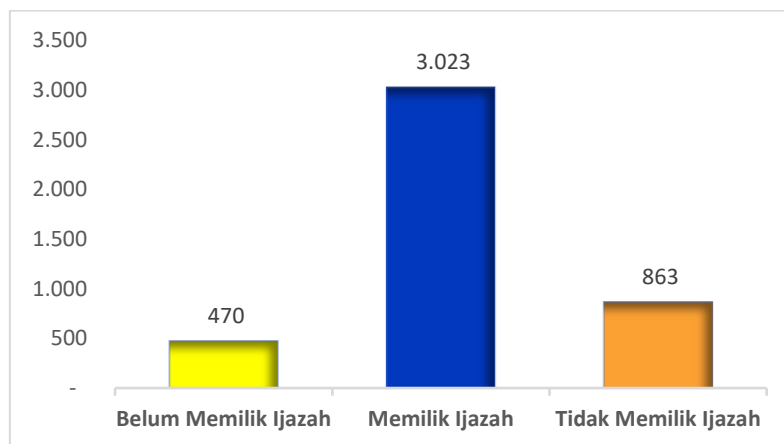

Sumber : Pendataan dan Pemuktahiran Penduduk Tahun 2025

Grafik 3.9 Kepemilikan Ijazah Desa Gapura

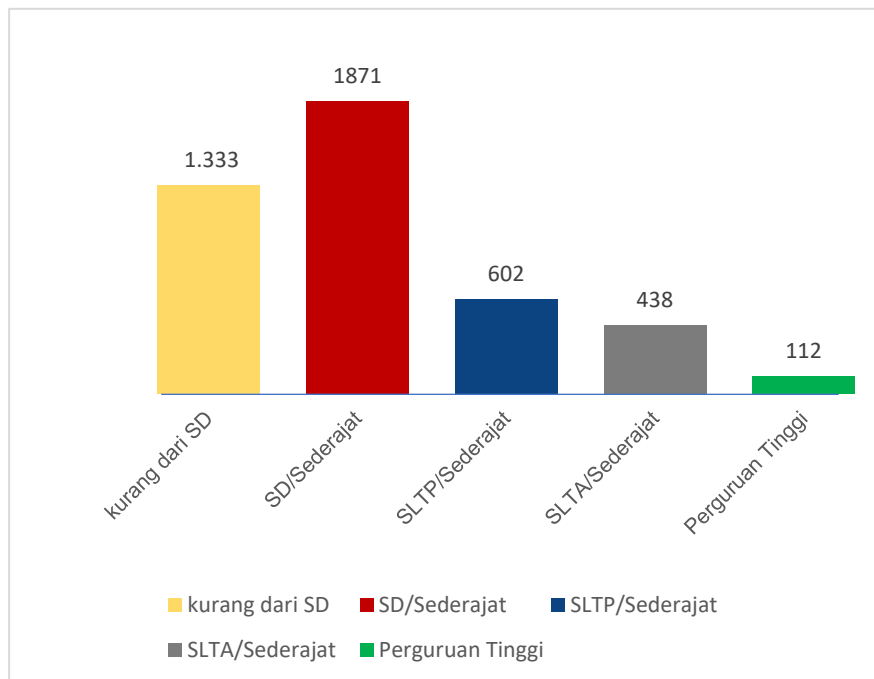

Sumber : Pendataan dan Pemuktahiran Penduduk Tahun 2025

Grafik 3.10 Pendidikan Tertinggi Ditamatkan oleh Penduduk di Desa Gapura

Berdasarkan Gambar 3.10 diketahui bahwa mayoritas pendidikan tertinggi yang ditamatkan oleh penduduk Desa Gapura adalah SD/Sederajat, disusul penduduk dengan pendidikan kurang dari SD/Sederajat. Sementara itu jumlah penduduk yang menamatkan perguruan tinggi masih sedikit.

3.2.2 Kebudayaan

Berdasarkan agama mayoritas penduduk Desa Gapura yaitu sebanyak 4.326 jiwa menganut agama Islam, 3 jiwa menganut agama Kristen, 20 jiwa menganut agama Khatolik, 6 jiwa menganut agama Budha, dan 1 jiwa menganut agama Khonghucu. Berdasarkan etnis warga Desa Gapura adalah suku Melayu, China, dan Jawa sementara itu bahasa sehari-hari yang digunakan warga Desa Gapura adalah Bahasa Melayu.

Tabel 3.2 Penduduk Menurut Agama/Kepercayaan di Desa Gapura Tahun 2025

No.	Agama / Kepercayaan	Laki-laki	Perempuan	Jumlah
(1)	(2)	(3)	(4)	(5)
1	Islam	2.227	2.147	4.374
2	Khatolik	12	8	20
3	Protestan	1	2	3
4	Budha	2	4	6
5	Kong Hu Chu	1	-	1
JUMLAH		2.243	2.161	4.404

Sumber : Pendataan dan Pemuktahiran Penduduk Tahun 2025

BAB IV

SOSIAL DAN

KESEJAHTERAAN RAKYAT

DESA GAPURA



BAB IV

SOSIAL DAN KESEJAHTERAAN RAKYAT

4.1. Kesehatan dan Jaminan Sosial

4.1.1. Jumlah wanita Kawin menurut Kelompok Umur

Berdasarkan tabel 4.1, mayoritas wanita kawin di Desa Gapura berada di kelompok umur 35 – 39 tahun yaitu sebanyak 136 jiwa dari total 673 jiwa. Sedangkan jumlah wanita kawin yang paling sedikit berada pada rentang umur 15 – 19 tahun yaitu sebanyak 7 jiwa.

Tabel 4.1 Jumlah wanita Kawin menurut Kelompok Umur, 2025

Kelompok Umur	Jumlah Wanita Kawin
<i>(1)</i>	<i>(2)</i>
15 - 19	7
20 - 24	58
25 - 29	100
30 - 34	133
35 - 39	136
40 - 44	125
45 - 49	114
Total	673

Sumber : Verifikasi dan Validasi data BKKBN 2024

4.1.2. Jumlah Pasangan Usia Subur menurut Umur Kawin Pertama

Berdasarkan grafik 4.1, 79,35 persen yakni sebanyak 534 perempuan usia subur di Desa Gapura kawin pertama pada umur 19 tahun ke atas. Sedangkan, sebanyak 139 perempuan usia subur di Desa Gapura kawin pertama pada umur di bawah 19 tahun.



Sumber : Verifikasi dan Validasi data BKKBN 2024

Grafik 4.1 Persentase Pasangan Usia Subur menurut Umur Kawin Pertama

4.1.3. Jumlah Pasangan Usia Subur menurut Keikutsertaan KB

Berdasarkan grafik 4.2, 90,04 persen pasangan usia subur di Desa Gapura merupakan peserta KB yaitu sebanyak 606 pasangan. Terdapat 67 pasangan usia subur memilih tidak menggunakan KB.

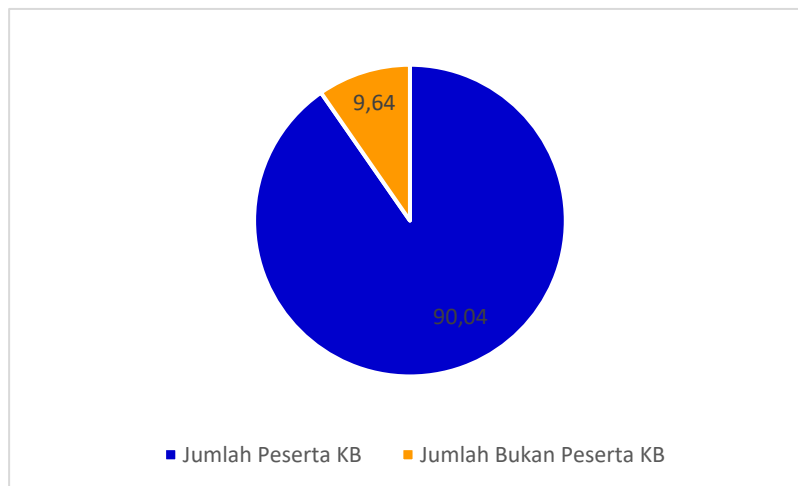

Sumber : Verifikasi dan Validasi data BKKBN 2024:

Grafik 4.2 Persentase Pasangan Usia Subur menurut Keikutsertaan KB, 2025

4.1.4. Jumlah Penduduk Berdasarkan Desil

Berdasarkan Data Tunggal Sosial Ekonomi Nasional (DTSEN) Kepmensos Nomor 079 Tahun 2025, Penetapan Peringkat Kesejahteraan untuk Penyaluran Bansos dibagi menjadi beberapa desil atau pengelompokan

masyarakat berdasarkan kesejahteraan. Desil adalah ukuran statistik yang membagi data yang diurutkan menjadi sepuluh bagian yang sama besar, dengan setiap bagian mewakili 10% dari total data. Dalam konteks kesejahteraan sosial, desil digunakan untuk mengelompokkan rumah tangga berdasarkan tingkat kesejahteraan mereka, dengan desil terendah (misalnya, desil 1) menunjukkan kelompok termiskin dan desil tertinggi (misalnya, desil 10) menunjukkan kelompok terkaya.

Berdasarkan Data Tunggal Sosial Ekonomi Nasional (DTSEN) Desa Gapura memiliki 1.306 Kepala Keluarga dan terdapat 4.545 Individu dengan pengelompokan desil sebagai berikut:

Tabel 4.2 Jumlah Penduduk Berdasarkan Desil 2025

Kelompok Desil	Jumlah Keluarga	Jumlah Individu
(1)	(2)	(3)
Desil 1	175	658
Desil 2	246	879
Desil 3	300	1.056
Desil 4	177	605
Desil 5	152	548
Desil 6-10	207	727
Belum Pemeringkatan	49	71
Nonaktif	0	1

Sumber : DTSEN Gapura 2025

Berdasarkan hasil Tabel 4.1 di atas dapat disimpulkan bahwa peringkat kesejahteraan keluarga terbanyak adalah kelompok desil 3 yaitu sebesar 23% dari seluruh keluarga di Desa Gapura sesuai yang tertuang dalam grafik berikut ini:

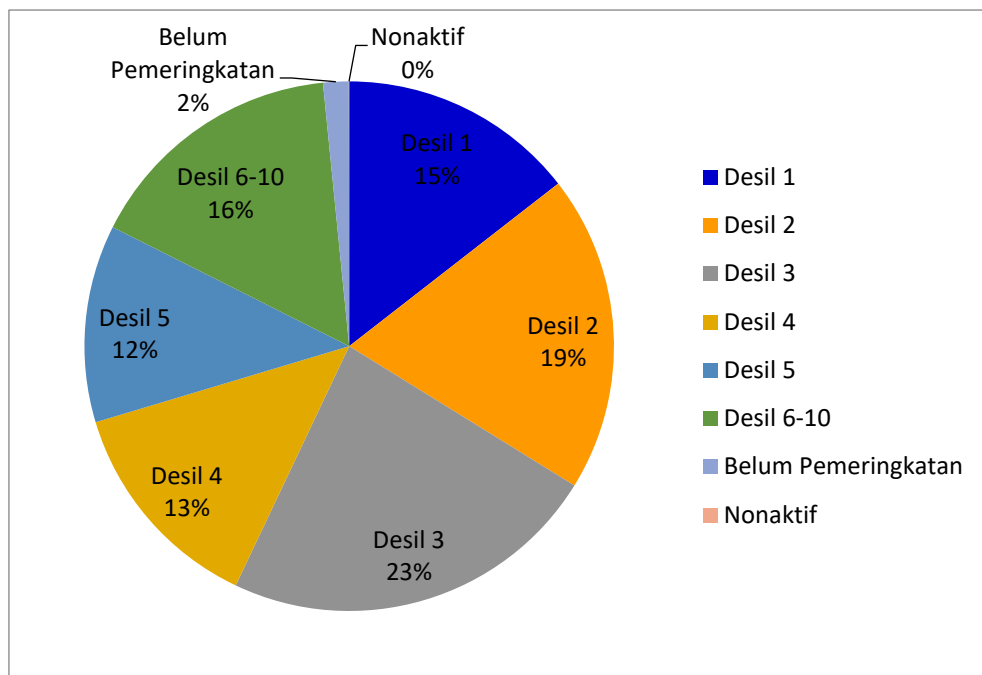

Sumber : DTSEN Gapura 2025

Grafik 4.3 Persentase Penduduk berdasarkan Desil

4.2. Sosial Hukum dan HAM

4.2.1 Program Bantuan Sosial Masyarakat

Desa Gapura mempunyai jumlah penduduk 4.356 orang yang terdiri dari 2.215 orang laki-laki, 2.141 orang perempuan, dan dengan jumlah Rumah Tangga Miskin (RTM) berjumlah 3.853 RTM. Berkaitan dengan fasilitasi pembuatan dokumen RPJM Desa Gapura merupakan kebutuhan yang mendesak terutama proses pengambilan keputusan yang dilakukan secara partisipatif, demokratis dan setara. Sehingga dokumen RPJM Desa tersebut mendapat dukungan dan legalitas dari semua unsur masyarakat.

Program bantuan sosial yang diberikan oleh pemerintah pusat diantaranya, Program Keluarga Harapan (PKH), Bantuan Program Sembako, Bantuan PBI JK, Bantuan Langsung Tunai (BLT-DD). Syarat menerima program bantuan sosial PKH adalah keluarga yang tergolong kedalam desil 1 sampai desil 4. Sedangkan syarat menerima bantuan sosial Program Sembako, PBI JK, atau BLT-DD adalah keluarga yang tergolong kedalam desil 1 sampai desil 5.

Berikut ditampilkan grafik jumlah penerima bantuan sosial di Desa Gapura :

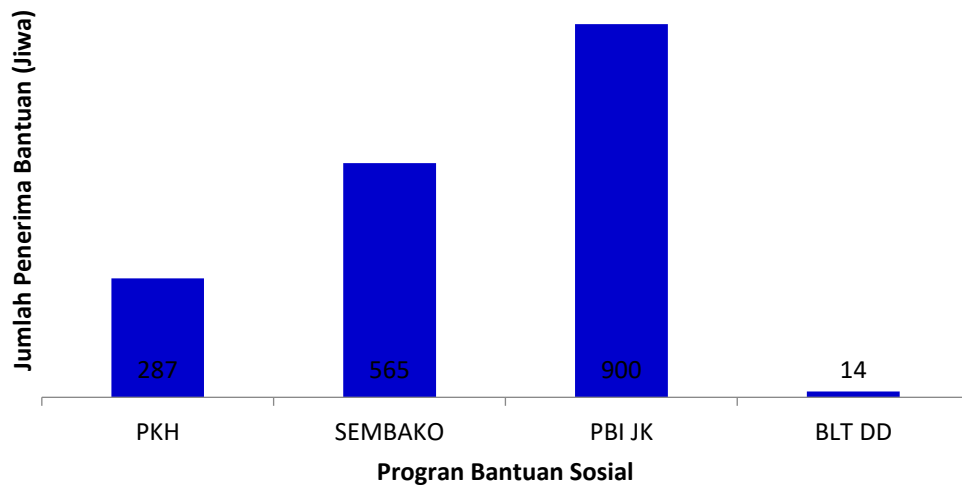

Sumber : DTSEN Gapura 2025

Grafik 4.4 Penerima Bantuan Sosial, 2025

Berdasarkan Grafik 4.2, dari total penduduk Desa Gapura yang terdaftar dalam program bantuan sosial pada tahun 2025, terdapat 287 jiwa terdaftar sebagai KPM (Keluarga Penerima Manfaat) PKH, 565 jiwa terdaftar dalam Sembako, 900 jiwa terdaftar dalam PBI-JK dan 14 jiwa terdaftar sebagai KPM BLT-Desa.

4.2.2 Lembaga Kemasyarakatan Desa

Tabel 4.3 Jumlah Peserta berdasarkan partisipasi organisasi di Desa Gapura

No	Jenis Organisasi / Kelembagaan	Jumlah Anggota	
		Lembaga	Anggota
1	BPD	1	7
2	LPM	1	5
3	PKK dan Kader PKK	1	24
4	LINMAS	1	16
5	Karang Taruna	1	46
6	POSYANDU	4	20
7	POSBINDU	1	5
8	POSREMA	1	5
9	Kelompok Tani	6	60

10	Rukun Warga (RW)	6	6
11	Rukut Tetanga (RT)	20	20
12	Koperasi Simpan Pinjam	1	3
13	LPM	1	7
14	BUMDES	1	4
15	BKMT	4	40
16	ZIKIR	4	50
17	Remaja Mesjid	4	40
18	LSM	1	2

4.3 Sarana dan Prasarana Desa

Sarana dan prasarana di desa merupakan elemen penting untuk mendukung kehidupan masyarakat dan pembangunan daerah. Pembangunan dan pemeliharaan sarana serta prasarana yang baik menjadi tanggung jawab bersama antara pemerintah, masyarakat, dan pihak swasta untuk mencapai kesejahteraan dan kemajuan desa. Berikut sarana dan prasarana di Desa Gapura:

Tabel 4.4 Jumlah Sarana dan Prasarana Desa Gapura, 2025

No.	Kategori	Jenis	Dusun Segarau	Dusun Sei Puguk	Dusun Perasak	Dusun Mentibar
(1)	(2)	(3)	(4)	(5)	(6)	(7)
1	Perkantoran	Kantor Desa	-	1	-	-
		BumDes	-	1	-	-
2	Kesehatan	Posyandu	1	1	1	-
		Pustu	-	-	1	-
		Poskesdes	-	-	-	1
3	Tempat Ibadah	Masjid	1	1	1	1
		Musholla	2	2	1	1
4	Olahraga	Lapangan Volly	-	1	-	1
		Lapangan Bola	1	-	-	1
5	Pendidikan	SMP/Sederajat	-	1	-	-
		SD/Sederajat	1	1	-	1
		TK/PAUD	1	-	1	1
		Perpustakaan	-	1	-	-
6	Keamanan	Poskamling	1	1	1	1



DATA

MENCERDASKAN BANGSA